SUCHT HAMBURG
Information.
Prävention.
Hilfe. Netzwerk.

Theo Baumgärtner

Der missbräuchliche Umgang mit Alkohol in Deutschland und den Bundesländern 2000 bis 2019 unter besonderer Berücksichtigung der 10- bis 19-Jährigen

Graphische Visualisierung ausgewählter Daten der Krankenhausdiagnosestatistiken zur Fallzahlentwicklung der wegen einer akuten Alkoholintoxikation vollstationär behandelten Patient*innen

Der missbräuchliche Umgang mit Alkohol in Deutschland und den Bundesländern 2000 bis 2019 unter besonderer Berücksichtigung der 10- bis 19-Jährigen. Graphische Visualisierung ausgewählter Daten der Krankenhausdiagnosestatistiken zur Fallzahlentwicklung der wegen einer akuten Alkoholintoxikation vollstationär behandelten Patient*innen /

Theo Baumgärtner 2021
Sucht.Hamburg gGmbH
Repsoldstraße 4, 20097 Hamburg
Telefon (040) 284 99 18-0
Telefax (040) 284 99 18-19
E-Mail service@sucht-hamburg.de
Web: www.sucht-hamburg.de

Vorbemerkung

Es gibt in Deutschland eine Reihe regionaler und bundesweiter Repräsentativerhebungen, die unter anderem detaillierten Aufschluss über die Verbreitung des Alkoholkonsums unter Jugendlichen und Erwachsenen geben.[1] Ergänzend – und zuweilen alternativ dazu – werden aber auch häufig die jährlich vom Statistischen Bundesamt *(Destatis)* in den Krankenhausdiagnosestatistiken erfassten Zahlen zu den wegen einer akuten Alkoholintoxikation vollstationär behandelten Patient*innen herangezogen, wenn es darum geht, das Problem des Alkoholmissbrauchs im Allgemeinen und das des jugendlichen Exzessivkonsums im Besonderen zu beschreiben. Um an dieser Stelle keinen Zweifel aufkommen zu lassen: Jeder einzelne Fall, in dem Alkohol in solchen Mengen getrunken wird, dass sich daraus eine Vergiftung und sogar die Notwendigkeit ergibt, medizinisch behandelt zu werden, kann und darf nicht verharmlost werden. Dennoch sollte die Interpretation dieser Daten sowohl in der Längsschnitt- als auch in der Bundesländer orientierten Querschnittsperspektive sehr behutsam erfolgen, da bereits geringfügige zeitliche oder regionale Veränderungen in den Absolutzahlen der betroffenen Patient*innen zu vergleichsweise großen Ausschlägen bei den jeweils auf 100.000 Einwohner*innen der verschiedenen Subgruppen hochgerechneten Daten führen können (vgl. zu den interpretatorischen Limitationen: Anhang des Berichts, Seite 64). Unberührt davon ergeben sich jedoch einige geschlechts- und altersgruppenspezifische Unterschiede, die ebenso als solche interpretiert werden dürfen wie bestimmte regionalspezifische Besonderheiten, die sich über den gesamten Beobach-

[1] Baumgärtner, T. & Hiller, P. (2019). Epidemiologie des Suchtmittelgebrauch unter Hamburger Jugendlichen 2004 bis 2018. Basisbericht der Schüler*innen- und Lehrkräftebefragung zum Umgang mit Suchtmitteln – SCHULBUS 2018. Hamburg: Sucht.Hamburg gGmbH.

Orth, B. & Merkel, C. (2020a). Die Drogenaffinität Jugendlicher in der Bundesrepublik Deutschland 2019. Rauchen, Alkoholkonsum und Konsum illegaler Drogen: aktuelle Verbreitung und Trends. BZgA-Forschungsbericht. Köln: Bundeszentrale für gesundheitliche Aufklärung. doi: 10.17623/BZGA:225-DAS19-DE-1.0.

Piontek, D., Gomes de Matos, E., Atzendorf, A., & Kraus, L. (2017). Substanzkonsum und Hinweise auf klinisch relevanten Konsum in Bayern, Hamburg, Hessen, Nordrhein-Westfalen, Sachsen und Thüringen. Ergebnisse des Epidemiologischen Suchtsurvey 2015 (IFT-Berichte Bd. 189). München: IFT Institut für Therapieforschung.

Seitz, N., Rauschert, C. & Kraus, L. (2020). Europäische Schülerstudie zu Alkohol und anderen Drogen 2019 (ESPAD) Befragung von Schülerinnen und Schülern der 9. und 10. Klasse in Bayern. (IFT-Berichte Bd. 191). München: IFT Institut für Therapieforschung.

Werse, B., Kamphausen, G., Klaus, L., Sarvari, L., & Dietrich, C. (2029). MoSyD Jahresbericht 2018. Drogentrends in Frankfurt am Main. Frankfurt/M: Centre for Drug Research, Goethe-Universität.

tungszeitraum von nunmehr fast 20 Jahren als sehr stabil und nachhaltig erwiesen haben.

Bei aller gebotenen Zurückhaltung im Kontext der Interpretation der vorliegend dokumentierten Daten lassen sich daher einige systematische Muster erkennen, die zu folgenden zusammenfassenden Feststellungen führen:

Schlaglichter

- Das Problem des übermäßigen Alkoholkonsums, infolge dessen eine vollstationäre Behandlung im Krankenhaus notwendig wurde, ist vor allem ein **Phänomen, das bei 15- bis 19-jährigen Jugendlichen und jungen Erwachsenen zu beobachten ist.**
- Innerhalb dieser Altersgruppe **stechen besonders die 16- bis 17-Jährigen hervor**: Sie sind diejenigen, die am häufigsten wegen einer akuten Alkoholvergiftung vollstationär behandelt werden müssen.
- Unabhängig vom Alter der alkoholintoxikierten Patient*innen ist der **überwiegende Teil von ihnen männlichen Geschlechts**.
- Der seit dem Jahr 2000 zu beobachtende starke Anstieg der Zahl der von einer **Alkoholvergiftung** betroffenen Jugendlichen erreichte **in 2012 seinen Höhepunkt.** Danach kam es in den meisten westdeutschen Bundesländern zu einem spürbar **rückläufigen Trend**.
- Abweichend von dieser Entwicklung zeigt sich unter den Jugendlichen in den **ostdeutschen Bundesländern** zunächst eine Stagnation und später dann ein erneuter Anstieg der jeweils registrierten **Patient*innenraten**. Dies trifft insbesondere für die dortigen 10- bis 14-jährigen Jugendlichen zu.
- In den **süd-westdeutschen Flächenstaaten** erreichen die Fallzahlen der vollstationär behandelten Patient*innen unter den Jugendlichen ein insgesamt höheres Niveau als in den nord-westdeutschen Bundesländern.
- Demgegenüber lassen sich in den Stadtstaaten **Hamburg** und **Berlin** über den gesamten Beobachtungszeitraum hinweg die **deutlich geringsten Anteile** von einschlägig betroffenen Patient*innen (nicht nur) unter den Jugendlichen ausmachen.

Fazit

Die Auswertungsergebnisse der Krankenhausdiagnosestatistiken zur aktuellen Fallzahlentwicklung insbesondere der alkoholintoxikierten Jugendlichen und jungen Erwachsenen untermauern die in den verschiedenen epidemiologischen-Untersuchungen ermittelten Befunde.[2] Auch dort zeichnete sich in den vergangenen Jahren ein Rückgang des (jugendlichen) Alkoholmissbrauchs ab. Damit wird zum einen deutlich, dass sich die Investitionen in eine zielgruppenspezifische Suchtprävention nachhaltig auszahlen. Zum anderen gilt es allerdings auch zu beachten, dass man sich nicht auf das einmal Erreichte ausruhen kann. Denn sowohl die regional unterschiedlichen Entwicklungen als auch die geschlechts- und altersgruppenspezifischen Auffälligkeiten belegen, dass das Potenzial möglicher und notwendiger Interventionen bei weitem noch nicht ausgeschöpft ist. Wenn insbesondere Kinder und Jugendliche den größten Anteil unter den alkoholintoxikierten Patient*innen in den Kliniken ausmachen, dann wird deutlich, dass gerade sie auf sachliche Basisinformationen und auf eine kontinuierliche Aufklärung über die Risiken des Umgangs mit Alkohol angewiesen sind, damit sie sich gut gerüstet in unserer konsum-, leistungs- und erlebnisorientierten Welt zurechtfinden können.

[2] vgl. Fußnote 1

Verzeichnis der grafisch visualisierten Daten

Die wegen einer akuten Alkoholintoxikation in den Krankenhäusern vollstationär behandelten Patient*innen pro 100.000 Einwohner*innen …

→ in Deutschland 2000 bis 2019 insgesamt nach …

Wohnort (Bundesland) 8
Altersgruppen 9
Altersgruppen und Geschlecht 10
Wohnort (Bundesland) und Geschlecht 11

→ in den Bundesländern 2000 bis 2019 nach Geschlecht und Altersgruppen der …

10- bis 19-Jährigen 14
10- bis 14-Jährigen 16
15- bis 19-Jährigen 18
10- bis 17-Jährigen 20
15- bis 17-Jährigen 22
18- bis 19-Jährigen 24

→ in 2019 nach Geschlecht, Altersgruppen[3] und Wohnort (Bundesland) der 10- bis 13-, 14- bis 15-, 16- bis 17- und 18- bis 19-Jährigen 29

→ in 2000 bis 2019 nach Geschlecht und Altersgruppen der 10- bis 13-, 14- bis 15-, 16- bis 17- und 18- bis 19-Jährigen mit Wohnort in …

Baden Württemberg 32
Bayern 34
Berlin 36
Brandenburg 38
Bremen 40
Hamburg 42
Hessen 44
Mecklenburg-Vorpommern 46
Niedersachsen 48
Nordrhein-Westfalen 50
Rheinland-Pfalz 52
Saarland 54
Sachsen 56
Sachsen-Anhalt 58
Schleswig-Holstein 60
Thüringen 62

[3] An dieser Stelle gilt dem Statistischen Bundesamt *(Destatis)* ein besonderer Dank für die gesonderte Berechnung und rasche Bereitstellung der vom Autor angefragten Daten, die sich an der Altersgruppendifferenzierung zu den Regelungen des Umgangs mit Alkohol gemäß dem Jugendschutzgesetz (JuSchG) orientieren. Diese Daten bilden die Grundlage für die Auswertung und Dokumentation der in den Übersichten ab Seite 29 grafisch visualisierten Bundesländervergleiche.

Alkoholintoxikierte Patient*innen insgesamt in Deutschland und den Bundesländern

Entwicklung der Zahl der wegen einer akuten Alkoholintoxikation vollstationär behandelten
Patient*innen pro 100.000 Einwohner*innen insgesamt
2000 bis 2019 in Deutschland **nach Wohnort** (Bundesland) der Betroffenen

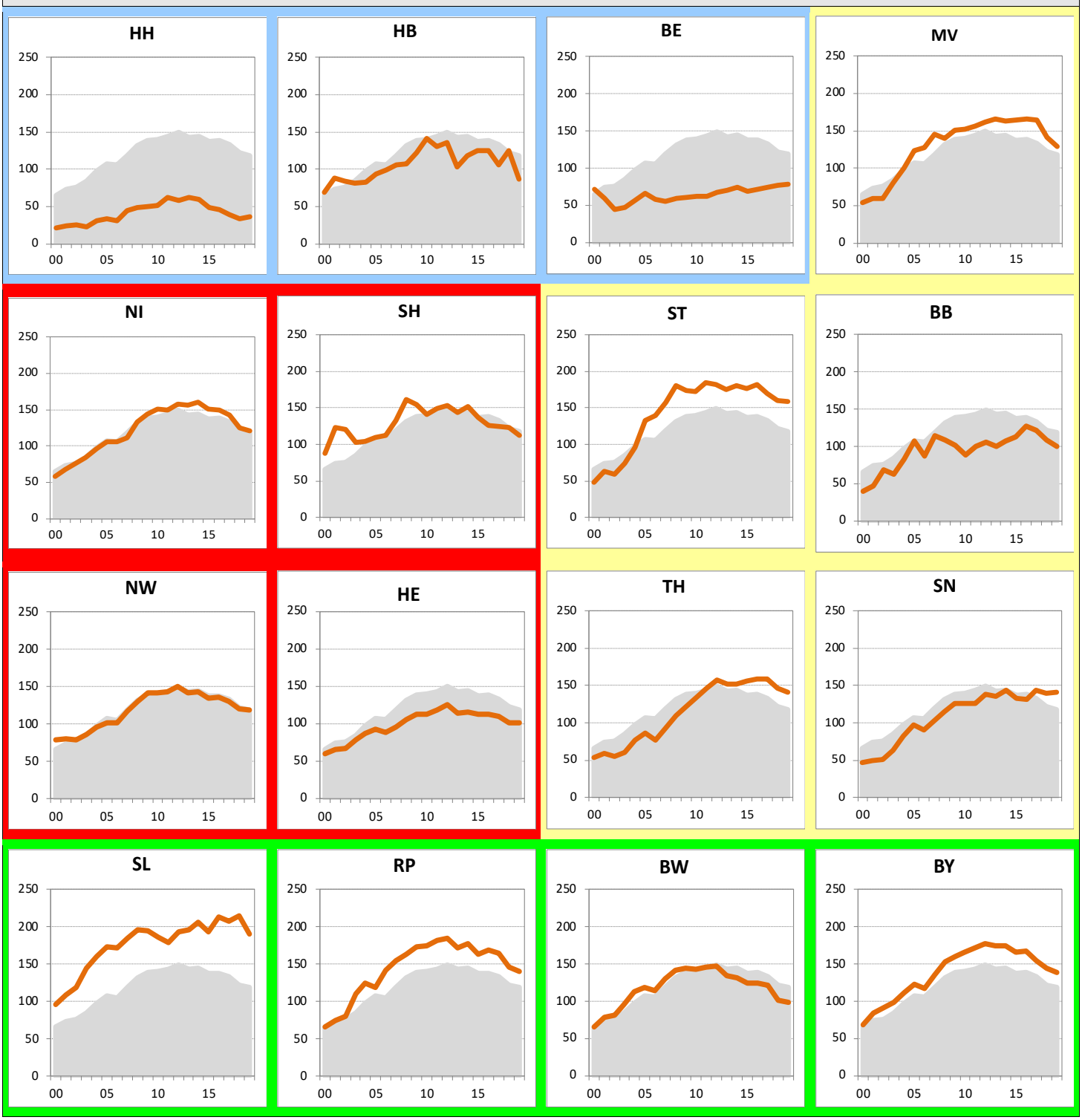

Stadtstaaten

nord-westdeutsche Bundesländer

ostdeutsche Bundesländer

süd-westdeutsche Bundesländer

Entwicklung der Zahl der wegen einer akuten Alkoholintoxikation vollstationär behandelten **Patient*innen pro 100.000 Einwohner*innen** der jeweiligen Altersgruppe 2000 bis 2019 in Deutschland **nach Altersgruppe** der Betroffenen

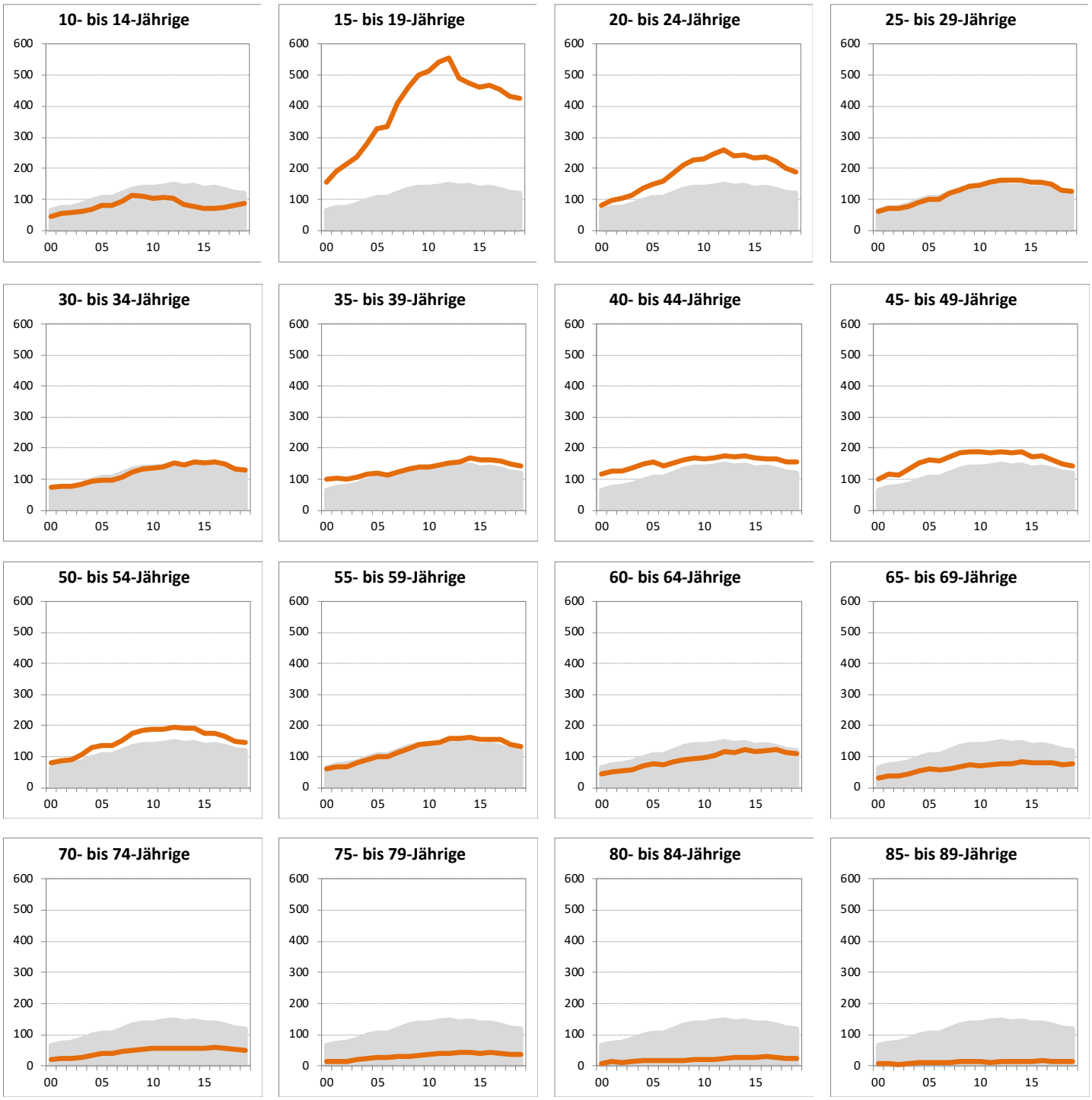

Entwicklung der Zahl der wegen einer akuten Alkoholintoxikation vollstationär behandelten
Patient*innen pro 100.000 Einwohner*innen insgesamt
2000 bis 2019 in Deutschland **nach Geschlecht und Alter** der Betroffenen

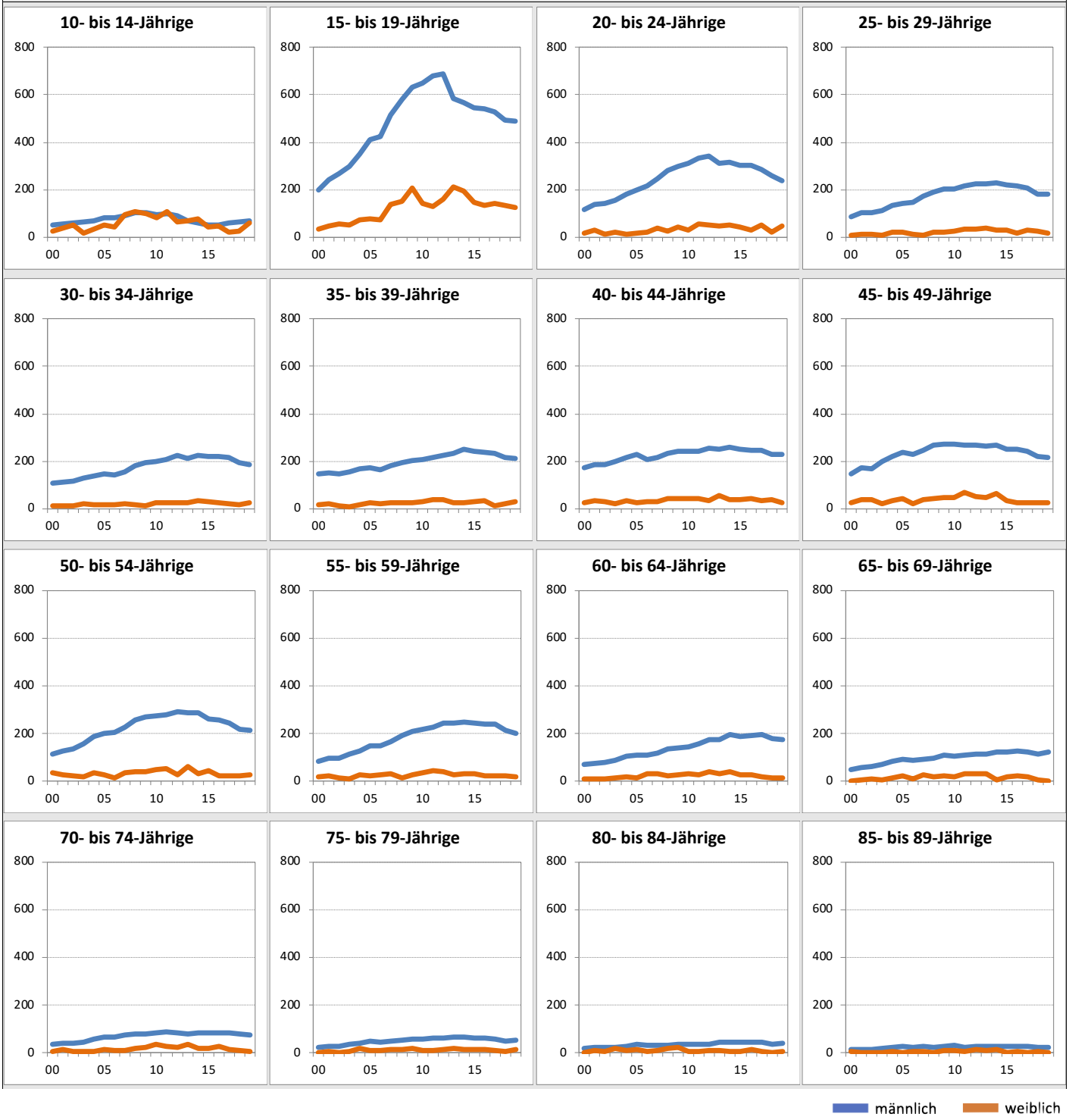

Entwicklung der Zahl der wegen einer akuten Alkoholintoxikation vollstationär behandelten **Patient*innen pro 100.000 Einwohner*innen insgesamt** 2000 bis 2019 in Deutschland **nach Wohnort (Bundesland) und Geschlecht** der Betroffenen

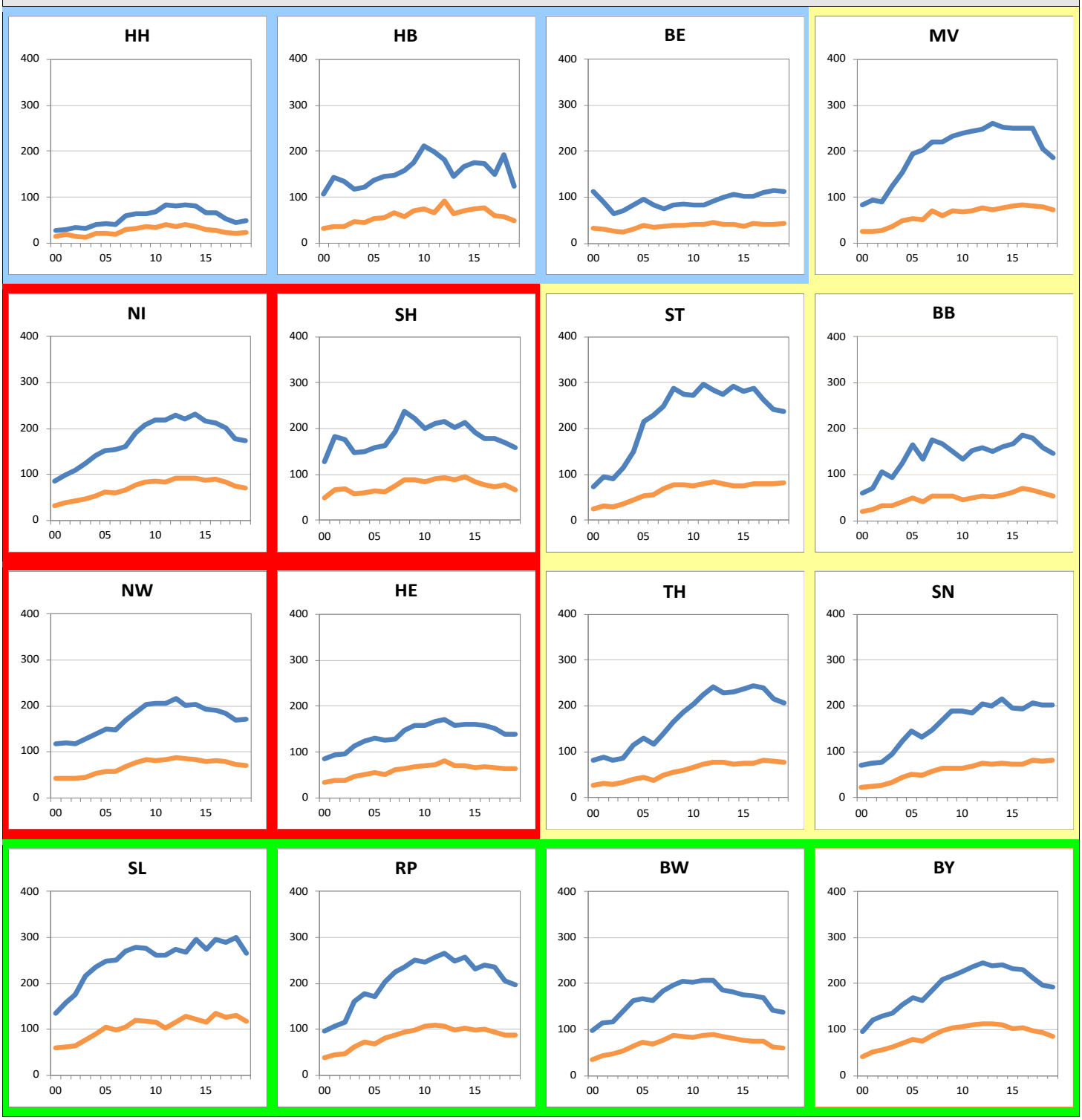

10- bis 19-jährige alkoholintoxikierte Patient*innen in Deutschland und den Bundesländern

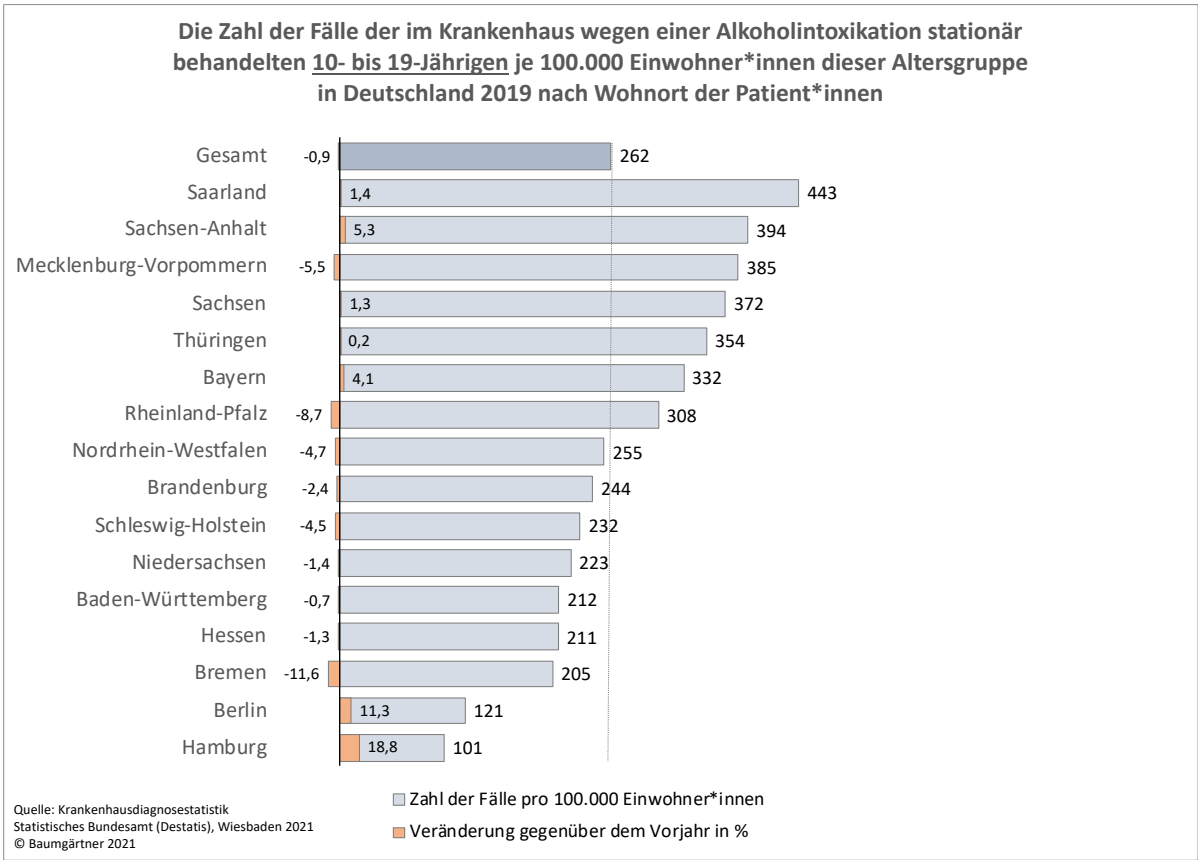
Die Zahl der Fälle der im Krankenhaus wegen einer Alkoholintoxikation stationär behandelten 10- bis 19-Jährigen je 100.000 Einwohner*innen dieser Altersgruppe in Deutschland 2019 nach Wohnort der Patient*innen
Gesamt -0,9 262
Saarland 1,4 443
Sachsen-Anhalt 5,3 394
Mecklenburg-Vorpommern -5,5 385
Sachsen 1,3 372
Thüringen 0,2 354
Bayern 4,1 332
Rheinland-Pfalz -8,7 308
Nordrhein-Westfalen -4,7 255
Brandenburg -2,4 244
Schleswig-Holstein -4,5 232
Niedersachsen -1,4 223
Baden-Württemberg -0,7 212
Hessen -1,3 211
Bremen -11,6 205
Berlin 11,3 121
Hamburg 18,8 101
Quelle: Krankenhausdiagnosestatistik
Statistisches Bundesamt (Destatis), Wiesbaden 2021
© Baumgärtner 2021
Zahl der Fälle pro 100.000 Einwohner*innen
Veränderung gegenüber dem Vorjahr in %

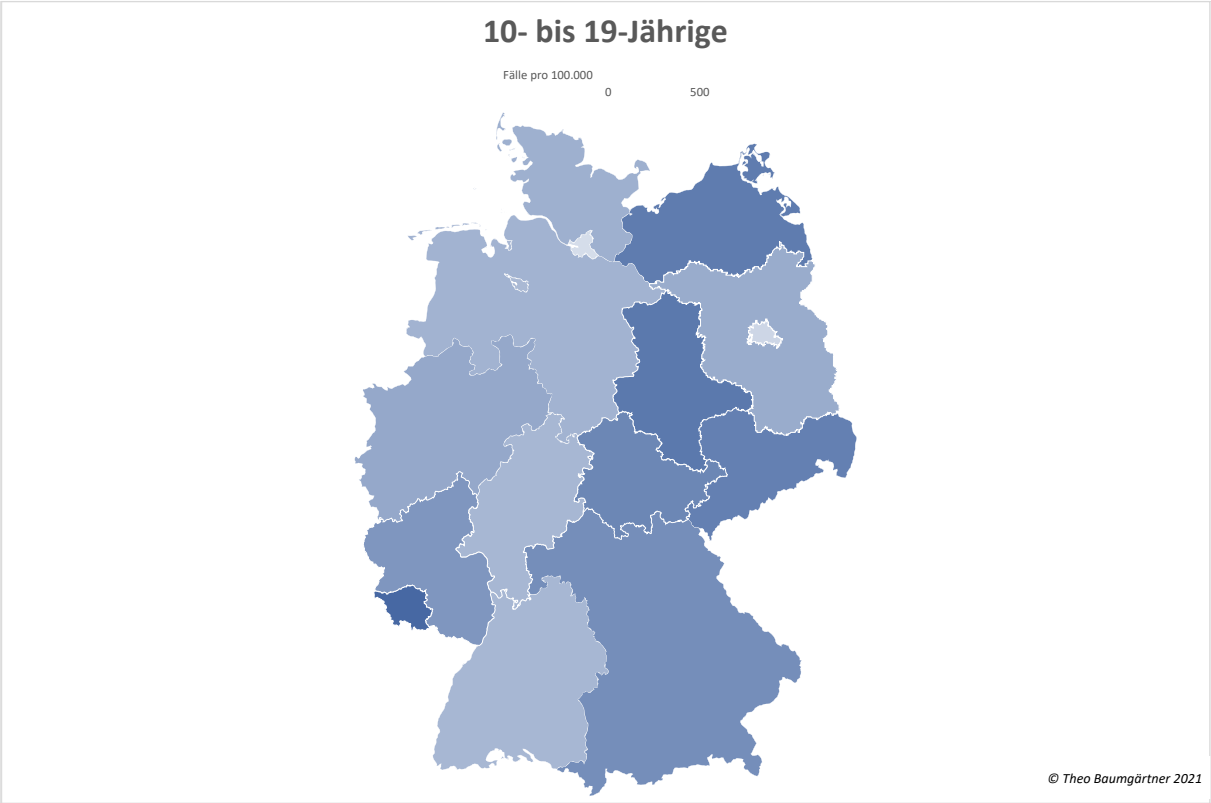
10- bis 19-Jährige
Fälle pro 100.000
0
500
© Theo Baumgärtner 2021

Entwicklung der Zahl der wegen einer akuten Alkoholintoxikation vollstationär behandelten **10- bis 19-jährigen Patient*innen pro 100.000 Einwohner*innen** dieser Altersgruppe 2000 bis 2019 in Deutschland **nach Wohnort** (Bundesland) der Betroffenen

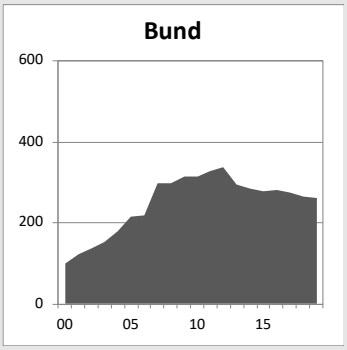

Statistisches Bundesamt (Destatis) (2021). Krankenhausdiagnosestatistik. Wiesbaden.

Tabellarische und grafische Aufbereitung:
T. Baumgärtner 2021, SUCHT.HAMBURG

	Jahr	Bund	BW	BY	BE	BB	HB	HH	HE	MV	NI	NW	RP	SL	SN	ST	SH	TH
	00	101	113	134	52	64	80	39	102	92	97	98	127	182	69	84	108	91
	01	121	132	174	56	82	109	47	115	92	109	117	151	200	93	105	121	116
	02	137	146	193	60	107	121	66	125	113	127	123	173	232	120	99	156	121
	03	151	169	209	58	112	116	51	153	134	152	130	177	223	140	123	156	145
	04	179	204	245	77	156	155	62	159	203	171	146	195	243	186	176	184	171
	05	214	239	276	108	191	194	75	184	239	200	186	237	299	242	229	195	223
	06	217	241	258	111	189	205	82	185	254	202	206	259	285	236	256	171	202
	07	298	316	364	148	233	266	141	256	310	276	290	333	416	314	379	254	289
	08	298	316	364	148	233	266	141	256	310	276	290	333	416	314	379	254	289
	09	314	329	385	160	238	353	150	267	354	307	315	333	404	278	361	263	278
	10	315	322	412	164	222	320	134	270	336	307	307	340	433	272	356	247	293
	11	328	326	431	145	234	304	135	298	255	301	333	384	466	283	339	280	291
	12	336	312	431	167	243	268	134	304	318	330	335	405	512	303	387	291	310
	13	295	284	402	121	217	217	136	256	282	275	290	338	420	281	298	268	298
	14	286	268	381	117	196	243	141	246	267	259	286	371	476	259	293	253	284
	15	277	246	369	116	210	298	111	214	280	252	288	344	409	288	298	243	311
	16	281	250	358	105	246	272	107	227	302	258	290	359	435	311	363	229	305
	17	276	250	338	93	243	259	85	211	364	255	279	363	407	359	330	238	343
	18	265	213	319	109	250	232	85	214	407	226	268	337	437	367	374	243	353
	19	262	212	332	121	244	205	101	211	385	223	255	308	443	372	394	232	354
Δ in %	19 → 18	-0,9	-0,7	+4,1	+11,3	-2,4	-11,6	+18,8	-1,3	-5,5	-1,4	-4,7	-8,7	+1,4	+1,3	+5,3	-4,5	+0,2

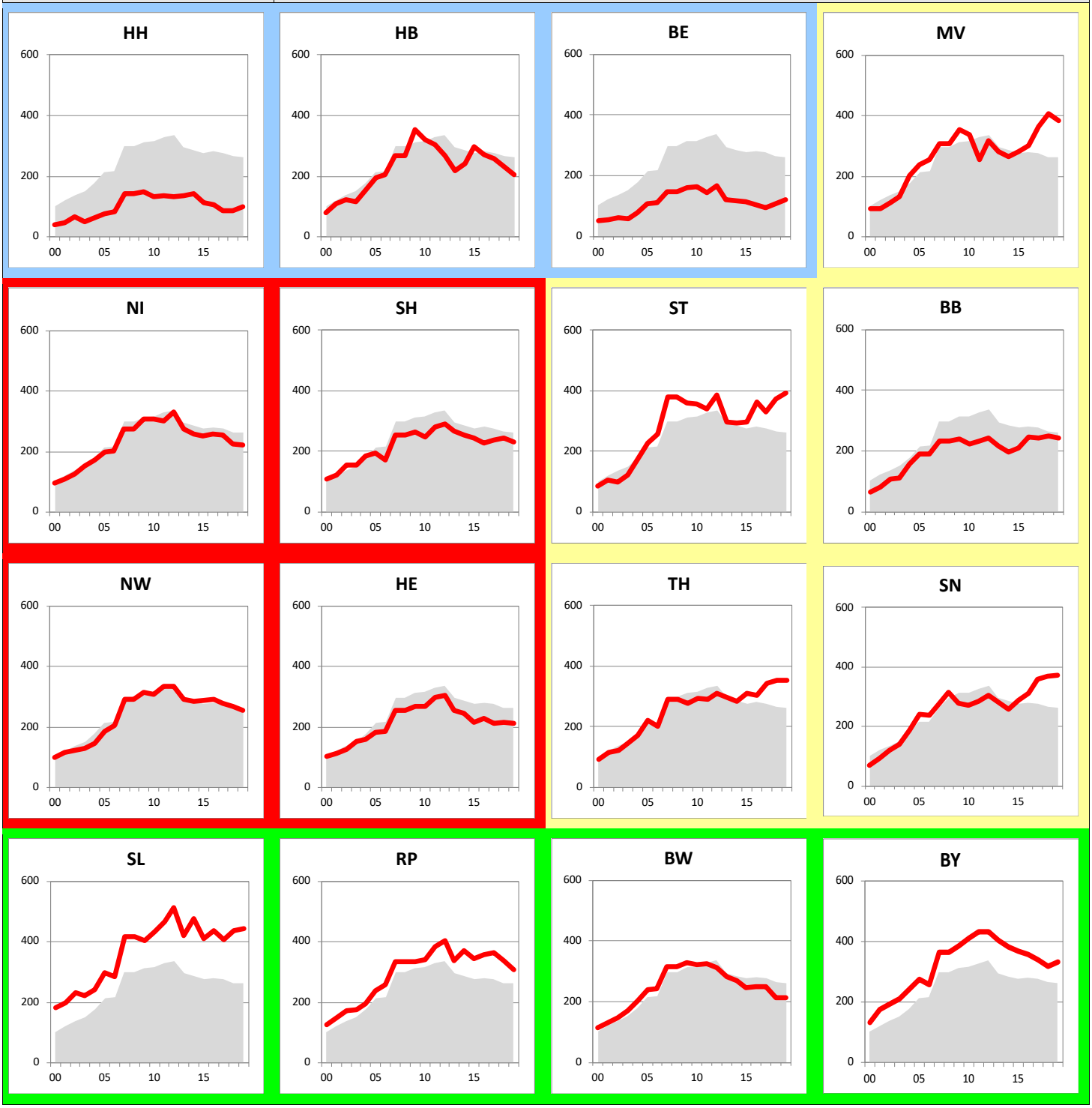

Stadtstaaten

nord-westdeutsche Bundesländer

ostdeutsche Bundesländer

süd-westdeutsche Bundesländer

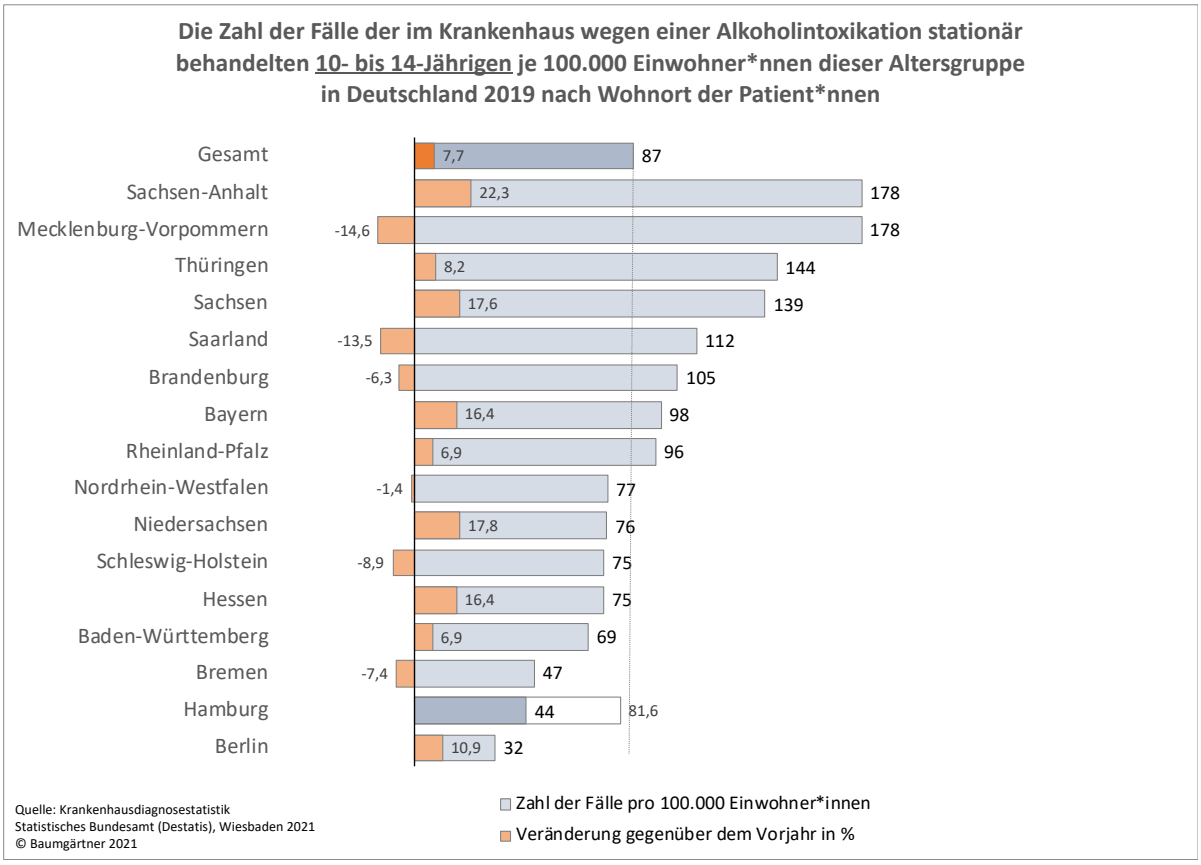
Die Zahl der Fälle der im Krankenhaus wegen einer Alkoholintoxikation stationär behandelten 10- bis 14-Jährigen je 100.000 Einwohner*nnen dieser Altersgruppe in Deutschland 2019 nach Wohnort der Patient*nnen
Gesamt 7,7 87
Sachsen-Anhalt 22,3 178
Mecklenburg-Vorpommern -14,6 178
Thüringen 8,2 144
Sachsen 17,6 139
Saarland -13,5 112
Brandenburg -6,3 105
Bayern 16,4 98
Rheinland-Pfalz 6,9 96
Nordrhein-Westfalen -1,4 77
Niedersachsen 17,8 76
Schleswig-Holstein -8,9 75
Hessen 16,4 75
Baden-Württemberg 6,9 69
Bremen -7,4 47
Hamburg 44 81,6
Berlin 10,9 32
Quelle: Krankenhausdiagnosestatistik
Statistisches Bundesamt (Destatis), Wiesbaden 2021
© Baumgärtner 2021
Zahl der Fälle pro 100.000 Einwohner*innen
Veränderung gegenüber dem Vorjahr in %

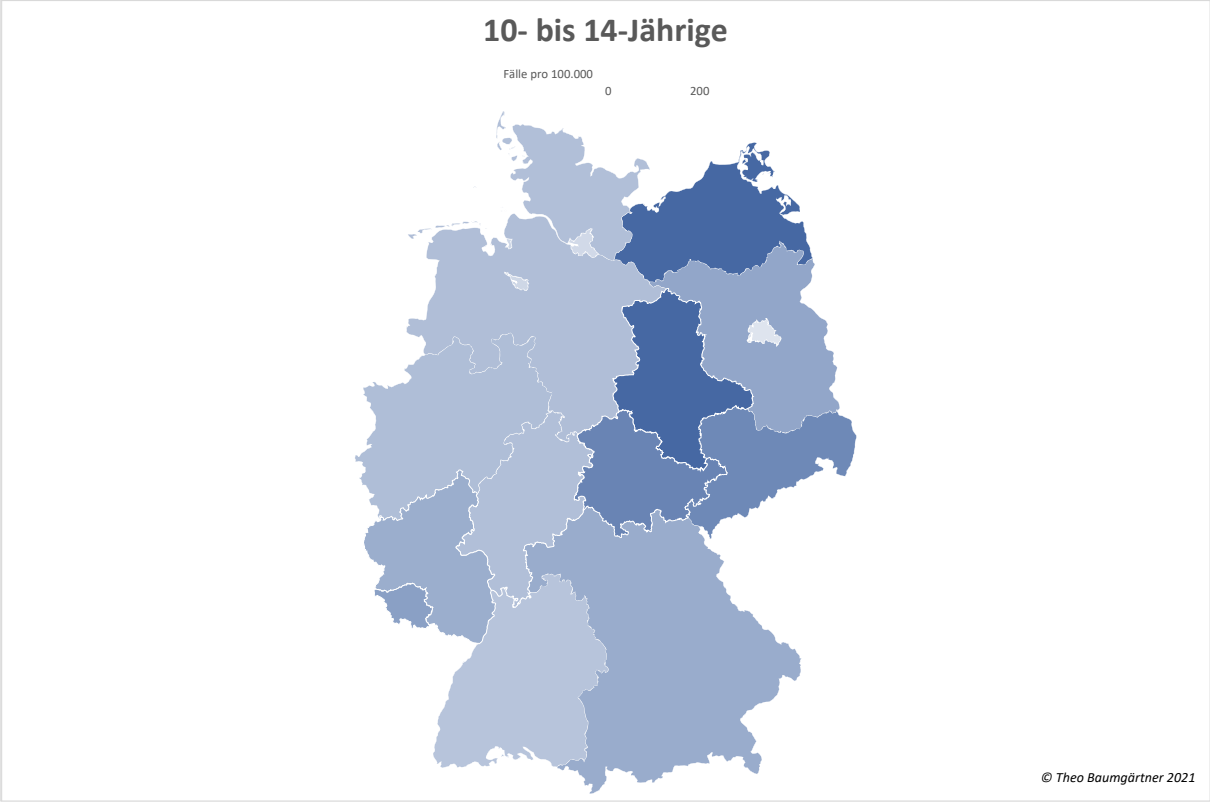
10- bis 14-Jährige
Fälle pro 100.000
0
200
© Theo Baumgärtner 2021

Entwicklung der Zahl der wegen einer akuten Alkoholintoxikation vollstationär behandelten **10- bis 14-jährigen Patient*innen pro 100.000 Einwohner*innen** dieser Altersgruppe 2000 bis 2019 in Deutschland **nach Wohnort** (Bundesland) der Betroffenen

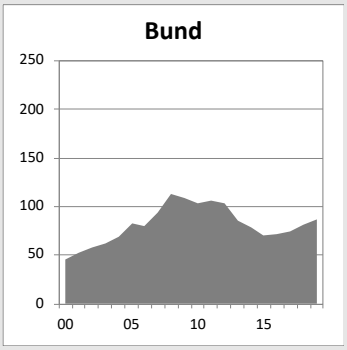

Statistisches Bundesamt (Destatis) (2021). Krankenhausdiagnosestatistik. Wiesbaden.

Tabellarische und grafische Aufbereitung:
T. Baumgärtner 2021, SUCHT.HAMBURG

	Jahr	Bund	BW	BY	BE	BB	HB	HH	HE	MV	NI	NW	RP	SL	SN	ST	SH	TH
	00	46	44	54	34	37	57	33	48	62	44	39	50	70	32	57	55	73
	01	53	54	70	30	50	44	38	46	46	46	45	65	87	52	60	54	69
	02	59	55	76	34	63	35	49	52	54	60	46	68	95	62	56	62	92
	03	63	68	73	30	64	57	33	64	82	63	50	70	67	82	72	57	78
	04	69	73	84	42	78	71	30	67	115	67	53	65	56	89	105	68	102
	05	82	85	101	61	104	102	44	70	129	73	69	81	111	110	103	59	131
	06	81	85	92	62	89	93	50	73	123	68	78	96	92	71	105	55	92
	07	94	99	108	69	104	77	69	86	148	83	93	88	100	94	116	65	97
	08	113	117	128	88	105	108	88	101	152	103	109	110	153	120	164	82	118
	09	109	112	120	76	118	116	79	96	173	103	113	95	113	87	168	82	117
	10	103	110	127	68	86	72	74	91	141	86	102	95	113	94	164	76	110
	11	106	103	129	66	92	76	78	109	103	81	113	106	137	91	164	80	119
	12	104	101	117	62	95	84	62	108	134	96	105	117	134	84	147	74	124
	13	85	87	112	42	95	50	51	79	142	74	78	97	106	76	89	49	117
	14	79	83	96	38	80	65	58	79	116	56	81	78	104	64	111	60	91
	15	70	70	82	42	73	50	33	57	113	58	72	77	91	75	98	54	98
	16	71	61	79	33	78	53	31	59	125	64	74	81	79	89	128	52	102
	17	75	71	77	25	87	62	17	60	183	59	69	97	124	123	120	57	117
	18	81	65	84	29	112	51	24	64	208	65	78	90	129	119	145	82	133
	19	87	69	98	32	105	47	44	75	178	76	77	96	112	139	178	75	144
Δ in %	18 → 19	+7,7	+6,9	+16,4	+10,9	-6,3	-7,4	+81,6	+16,4	-14,6	+17,8	-1,4	+6,9	-13,5	+17,6	+22,3	-8,9	+8,2

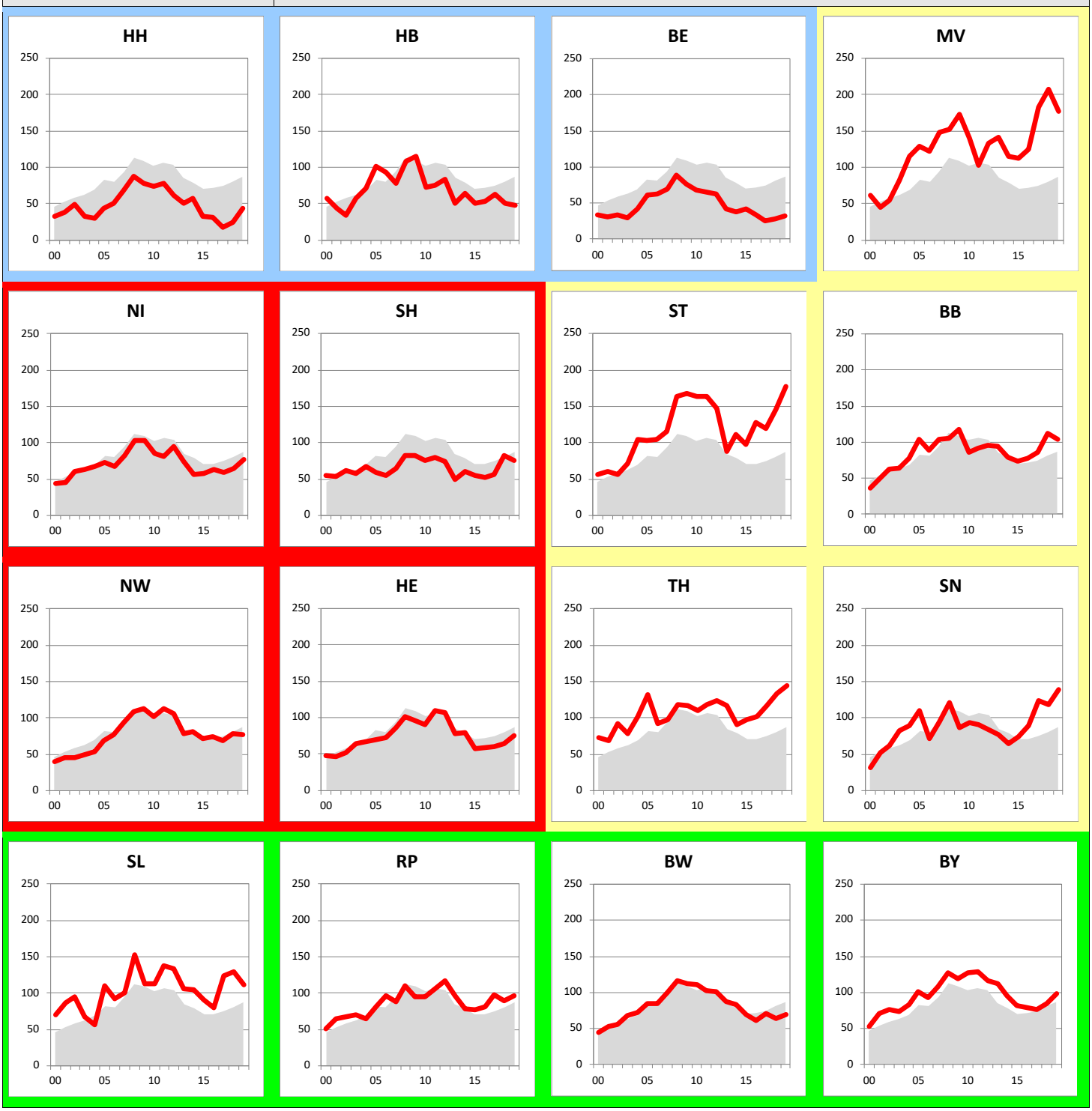

Stadtstaaten

nord-westdeutsche Bundesländer

ostdeutsche Bundesländer

süd-westdeutsche Bundesländer

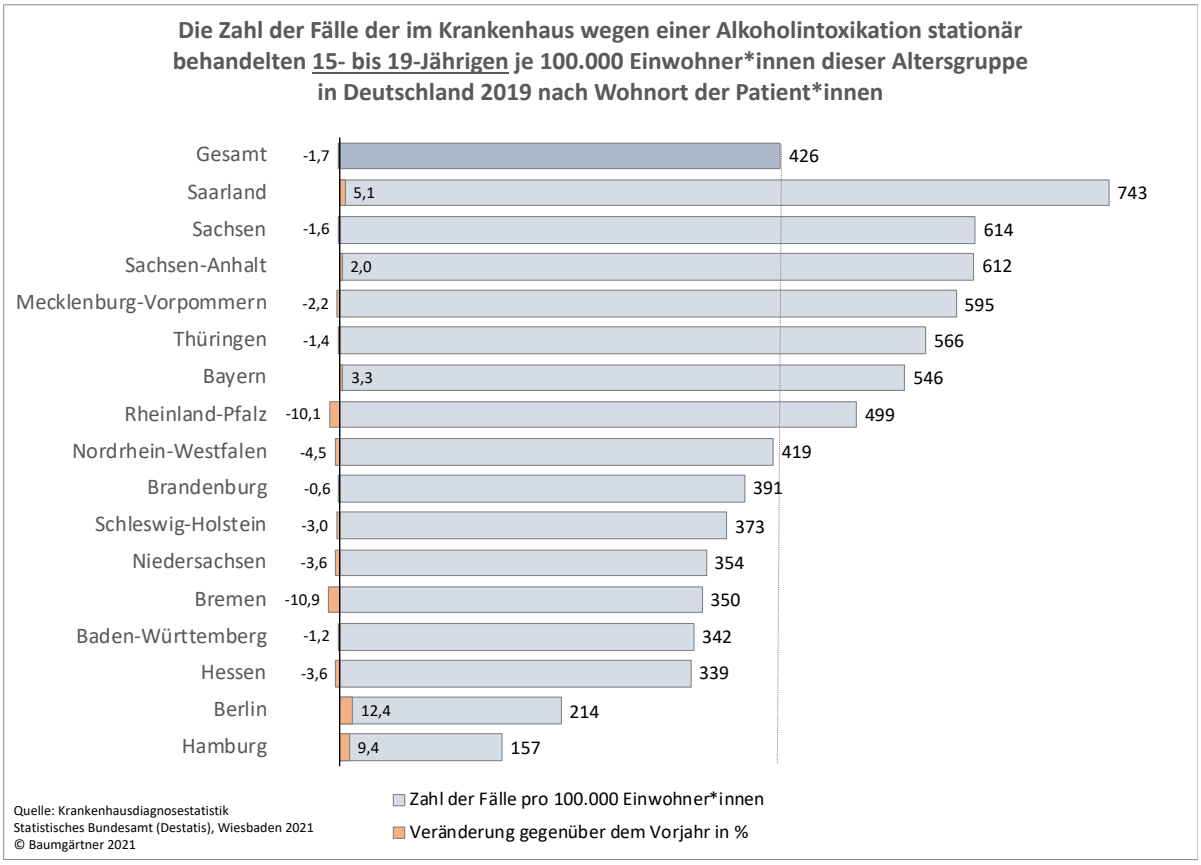
Die Zahl der Fälle der im Krankenhaus wegen einer Alkoholintoxikation stationär behandelten 15- bis 19-Jährigen je 100.000 Einwohner*innen dieser Altersgruppe in Deutschland 2019 nach Wohnort der Patient*innen
Gesamt -1,7 426
Saarland 5,1 743
Sachsen -1,6 614
Sachsen-Anhalt 2,0 612
Mecklenburg-Vorpommern -2,2 595
Thüringen -1,4 566
Bayern 3,3 546
Rheinland-Pfalz -10,1 499
Nordrhein-Westfalen -4,5 419
Brandenburg -0,6 391
Schleswig-Holstein -3,0 373
Niedersachsen -3,6 354
Bremen -10,9 350
Baden-Württemberg -1,2 342
Hessen -3,6 339
Berlin 12,4 214
Hamburg 9,4 157
Quelle: Krankenhausdiagnosestatistik
Statistisches Bundesamt (Destatis), Wiesbaden 2021
© Baumgärtner 2021
Zahl der Fälle pro 100.000 Einwohner*innen
Veränderung gegenüber dem Vorjahr in %

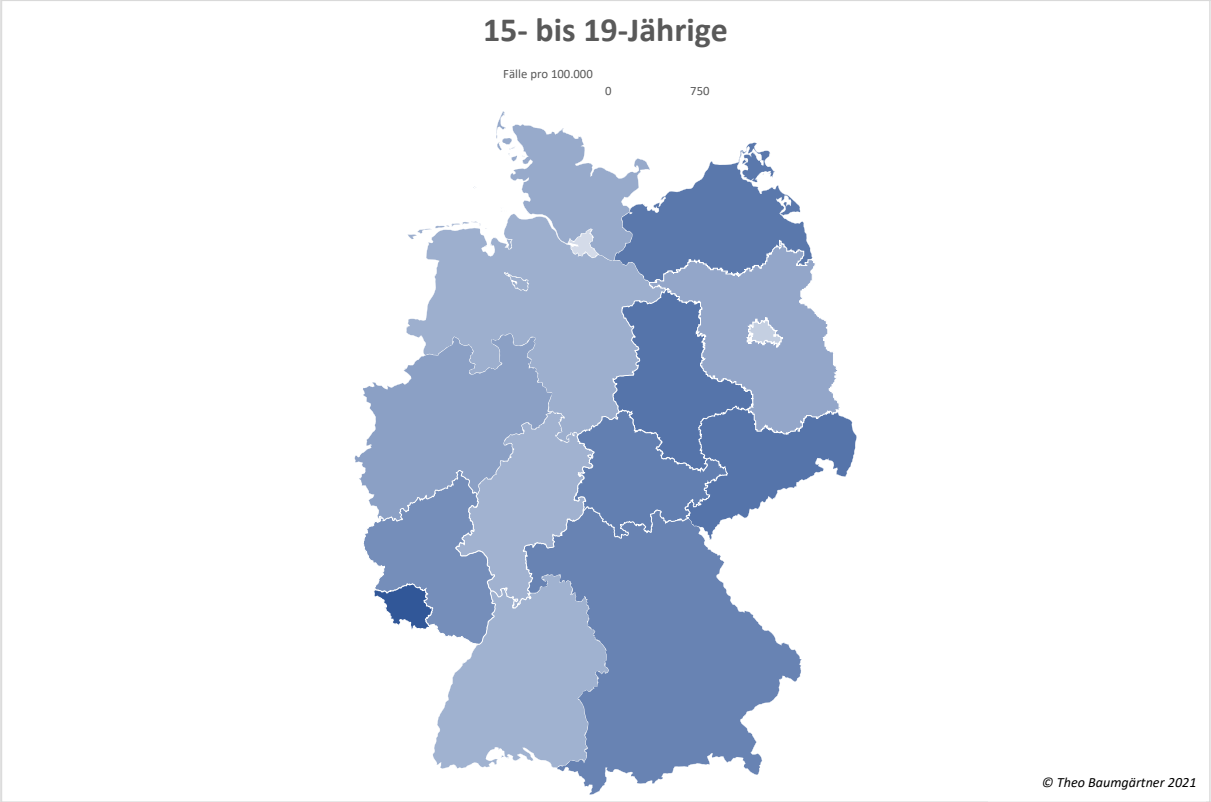
15- bis 19-Jährige
Fälle pro 100.000
0
750
© Theo Baumgärtner 2021

Entwicklung der Zahl der wegen einer akuten Alkoholintoxikation vollstationär behandelten **15- bis 19-jährigen Patient*innen pro 100.000 Einwohner*innen** dieser Altersgruppe 2000 bis 2019 in Deutschland **nach Wohnort** (Bundesland) der Betroffenen

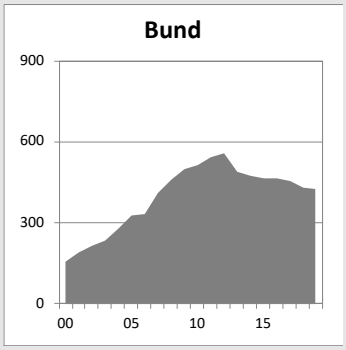

Statistisches Bundesamt (Destatis) (2021). Krankenhausdiagnosestatistik. Wiesbaden.

Tabellarische und grafische Aufbereitung:
T. Baumgärtner 2021, SUCHT.HAMBURG

	Jahr	Bund	BW	BY	BE	BB	HB	HH	HE	MV	NI	NW	RP	SL	SN	ST	SH	TH
	00	157	184	217	69	90	102	45	157	121	152	161	209	298	103	111	166	108
	01	191	214	283	80	110	173	57	187	133	178	193	243	319	128	144	196	157
	02	215	241	318	84	142	206	83	202	158	199	205	285	373	166	134	261	145
	03	237	274	352	82	144	173	68	244	169	246	213	287	380	180	159	263	192
	04	279	335	408	105	201	234	92	251	252	278	240	324	426	244	218	305	212
	05	329	386	448	143	236	276	104	293	291	324	299	385	474	310	293	329	269
	06	333	388	415	147	237	303	110	290	314	330	325	409	456	318	330	282	256
	07	409	449	511	170	307	305	161	358	373	400	409	493	559	381	397	391	319
	08	461	500	580	198	318	406	189	399	407	438	453	532	642	442	516	414	403
	09	499	530	627	233	339	566	215	428	495	498	498	547	653	435	512	433	410
	10	513	520	675	255	362	545	190	440	531	516	495	563	709	454	543	412	478
	11	543	535	714	225	403	514	191	479	432	512	537	641	755	514	537	475	491
	12	557	506	721	272	420	434	203	489	538	550	545	665	837	571	665	495	530
	13	492	461	665	200	359	366	215	419	447	460	481	552	685	525	536	468	506
	14	476	432	635	194	325	398	219	397	436	440	468	626	788	483	492	426	499
	15	463	400	619	188	354	507	184	354	457	421	477	573	672	520	504	407	535
	16	467	412	598	175	416	452	176	375	480	424	477	593	729	540	593	380	508
	17	456	406	565	159	402	424	148	346	546	423	463	591	645	600	535	395	566
	18	433	346	528	190	393	392	143	351	609	367	438	555	706	623	600	385	574
	19	426	342	546	214	391	350	157	339	595	354	419	499	743	614	612	373	566
Δ in %	18 → 19	-1,7	-1,2	+3,3	+12,4	-0,6	-10,9	+9,4	-3,6	-2,2	-3,6	-4,5	-10,1	+5,1	-1,6	+2,0	-3,0	-1,4

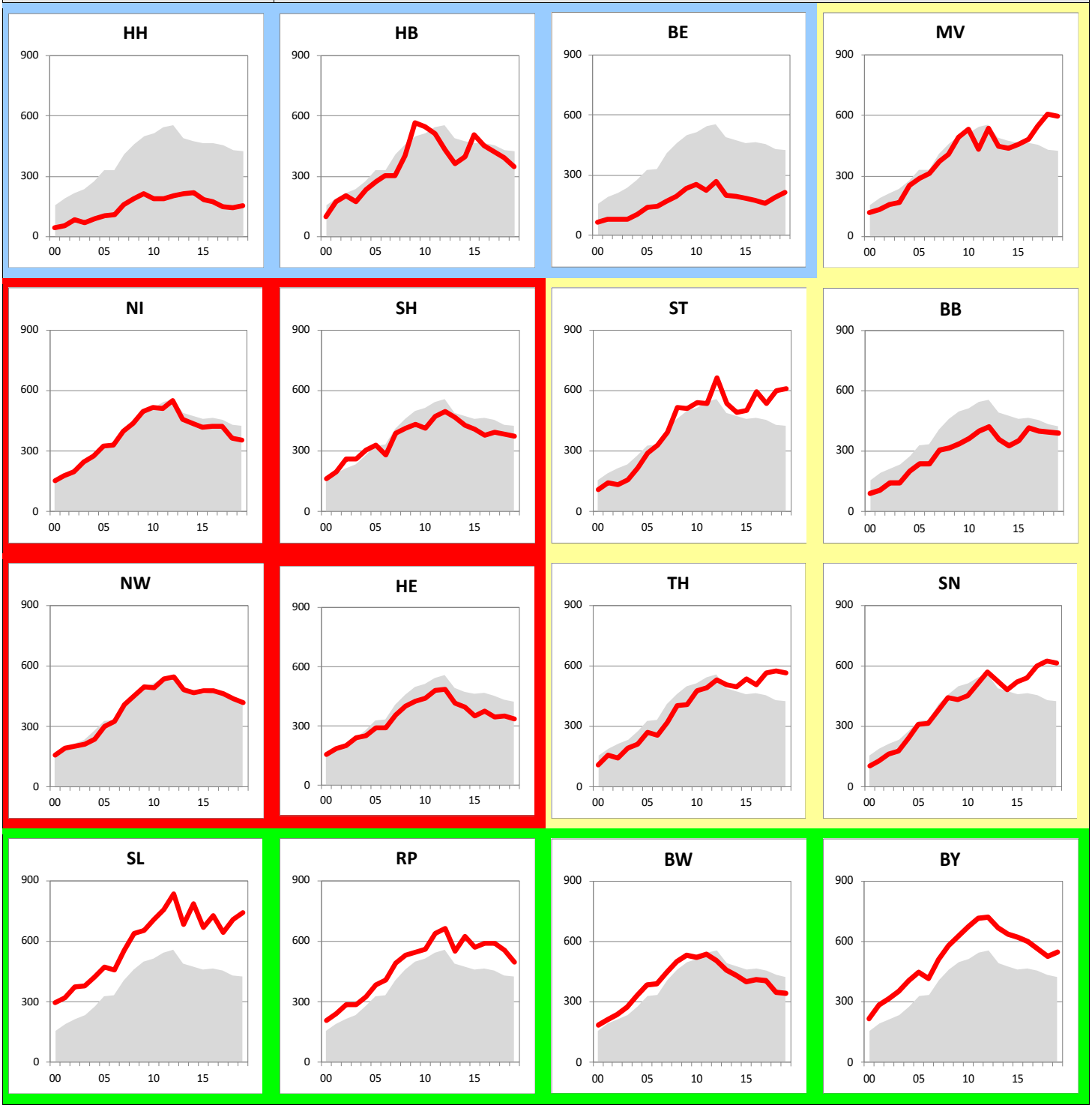

Stadtstaaten

nord-westdeutsche Bundesländer

ostdeutsche Bundesländer

süd-westdeutsche Bundesländer

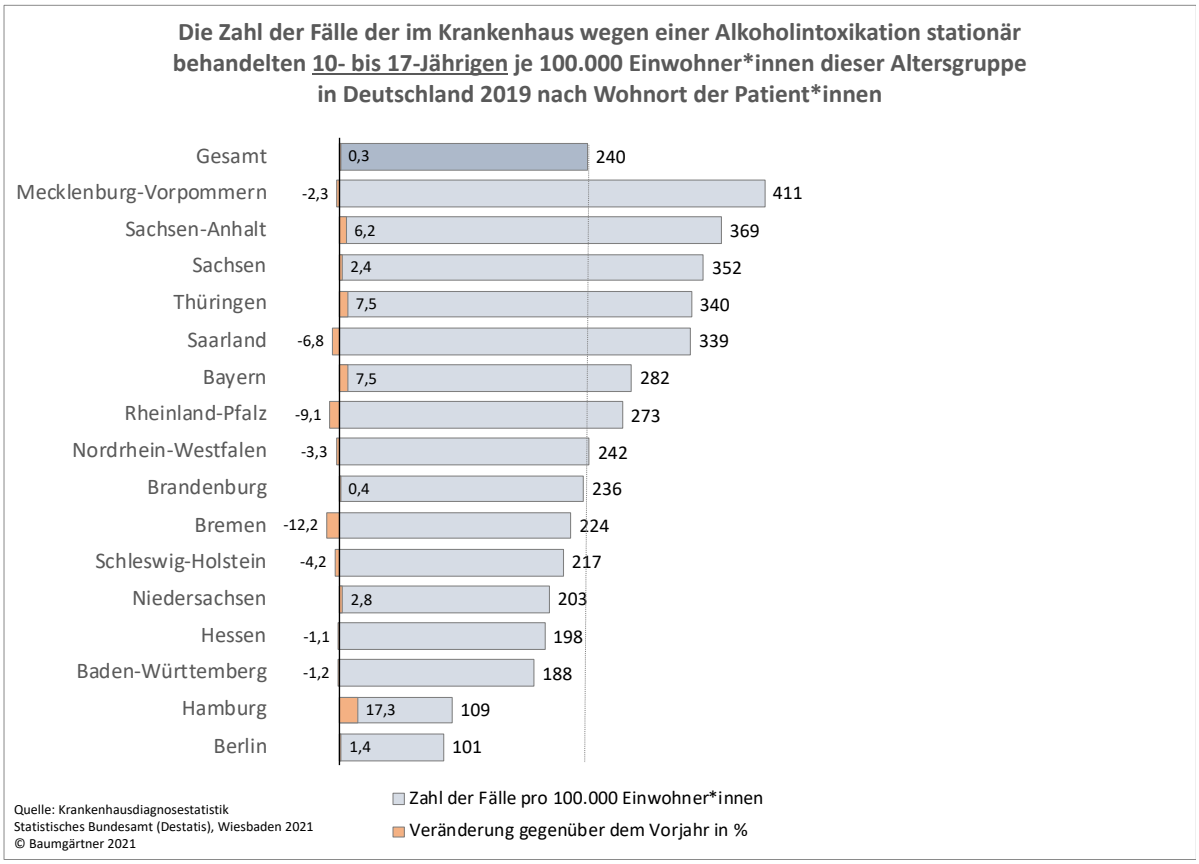
Die Zahl der Fälle der im Krankenhaus wegen einer Alkoholintoxikation stationär behandelten 10- bis 17-Jährigen je 100.000 Einwohner*innen dieser Altersgruppe in Deutschland 2019 nach Wohnort der Patient*innen
Gesamt 0,3 240
Mecklenburg-Vorpommern -2,3 411
Sachsen-Anhalt 6,2 369
Sachsen 2,4 352
Thüringen 7,5 340
Saarland -6,8 339
Bayern 7,5 282
Rheinland-Pfalz -9,1 273
Nordrhein-Westfalen -3,3 242
Brandenburg 0,4 236
Bremen -12,2 224
Schleswig-Holstein -4,2 217
Niedersachsen 2,8 203
Hessen -1,1 198
Baden-Württemberg -1,2 188
Hamburg 17,3 109
Berlin 1,4 101
Quelle: Krankenhausdiagnosestatistik
Statistisches Bundesamt (Destatis), Wiesbaden 2021
© Baumgärtner 2021
Zahl der Fälle pro 100.000 Einwohner*innen
Veränderung gegenüber dem Vorjahr in %

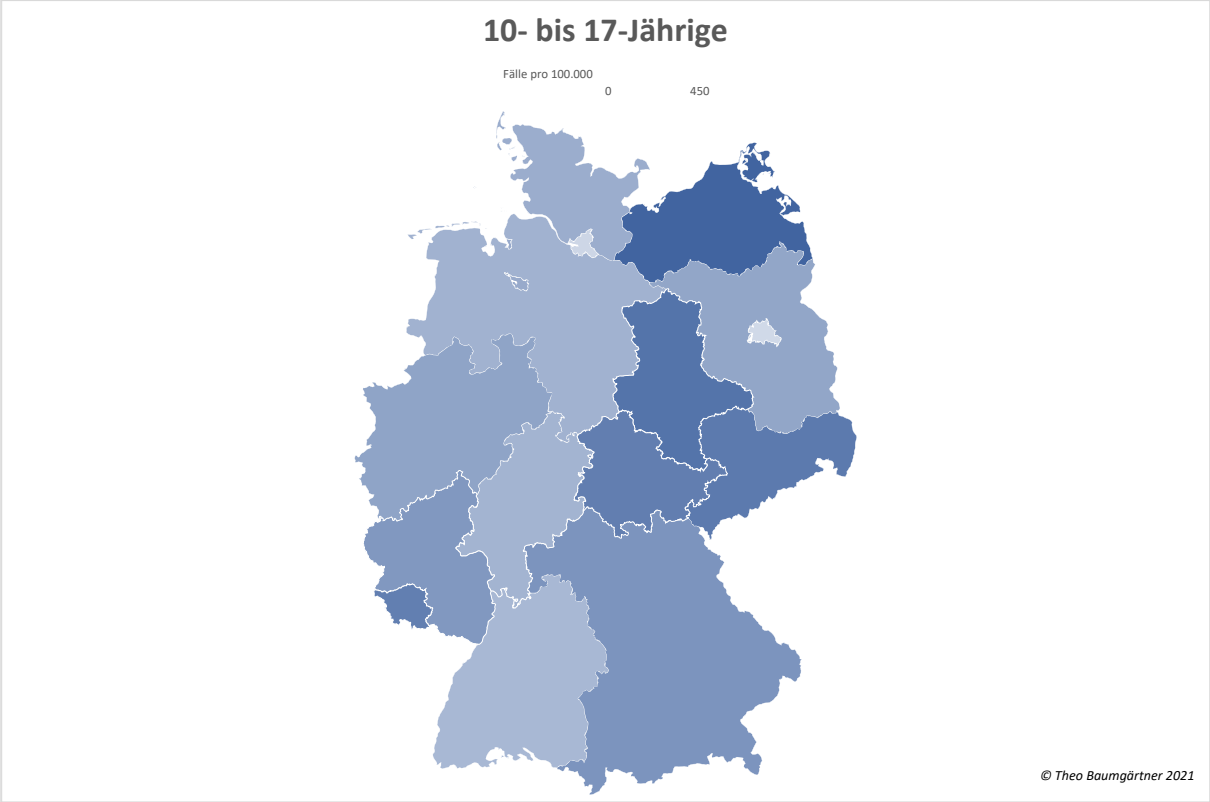
10- bis 17-Jährige
Fälle pro 100.000
0
450
© Theo Baumgärtner 2021

Entwicklung der Zahl der wegen einer akuten Alkoholintoxikation vollstationär behandelten
10- bis 17-jährigen Patient*innen pro 100.000 Einwohner*innen
2000 bis 2019 in Deutschland **nach Wohnort** (Bundesland) **und Geschlecht** der Betroffenen

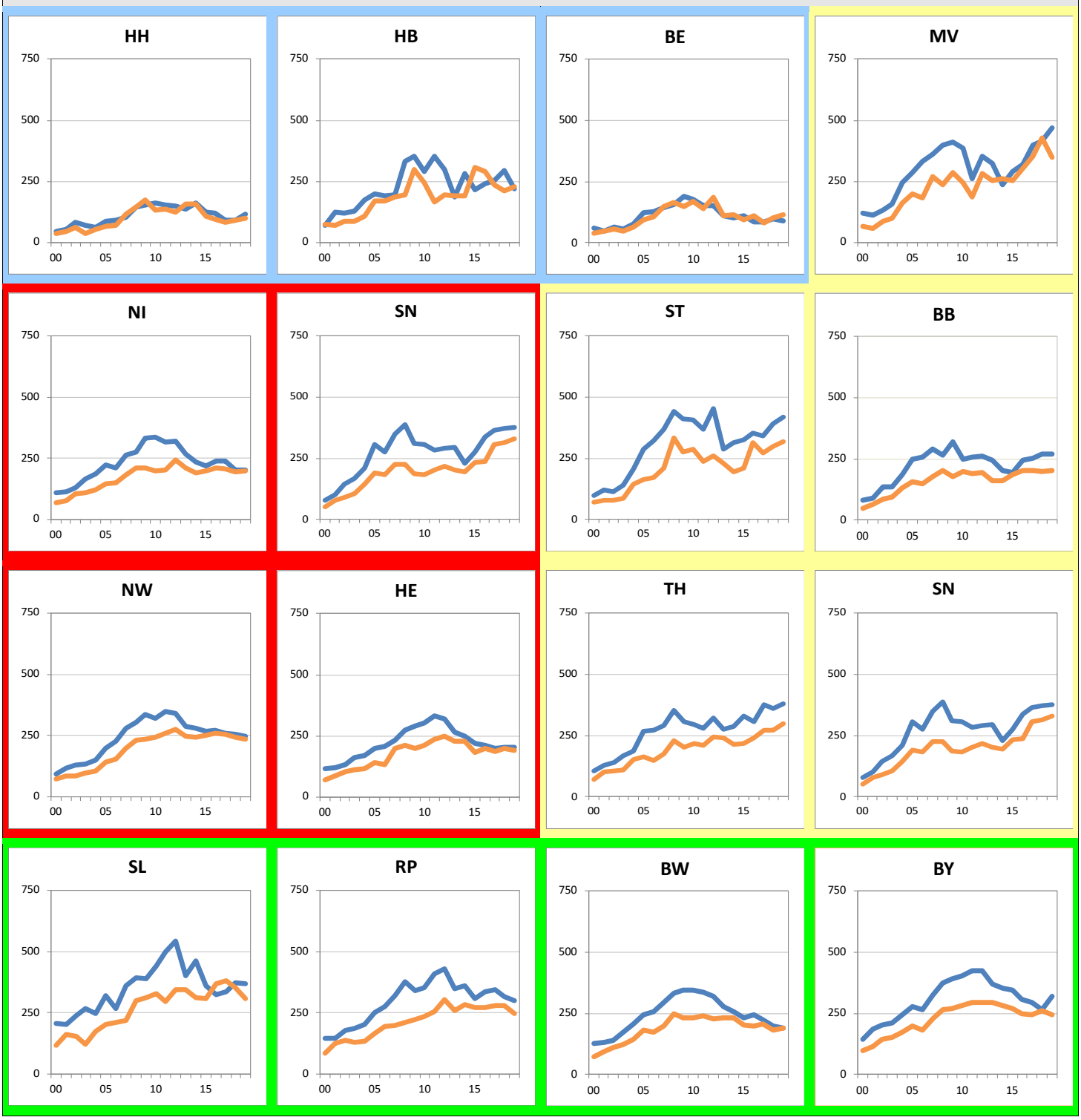

Stadtstaaten

nord-westdeutsche Bundesländer

ostdeutsche Bundesländer

süd-westdeutsche Bundesländer

männlich

weiblich

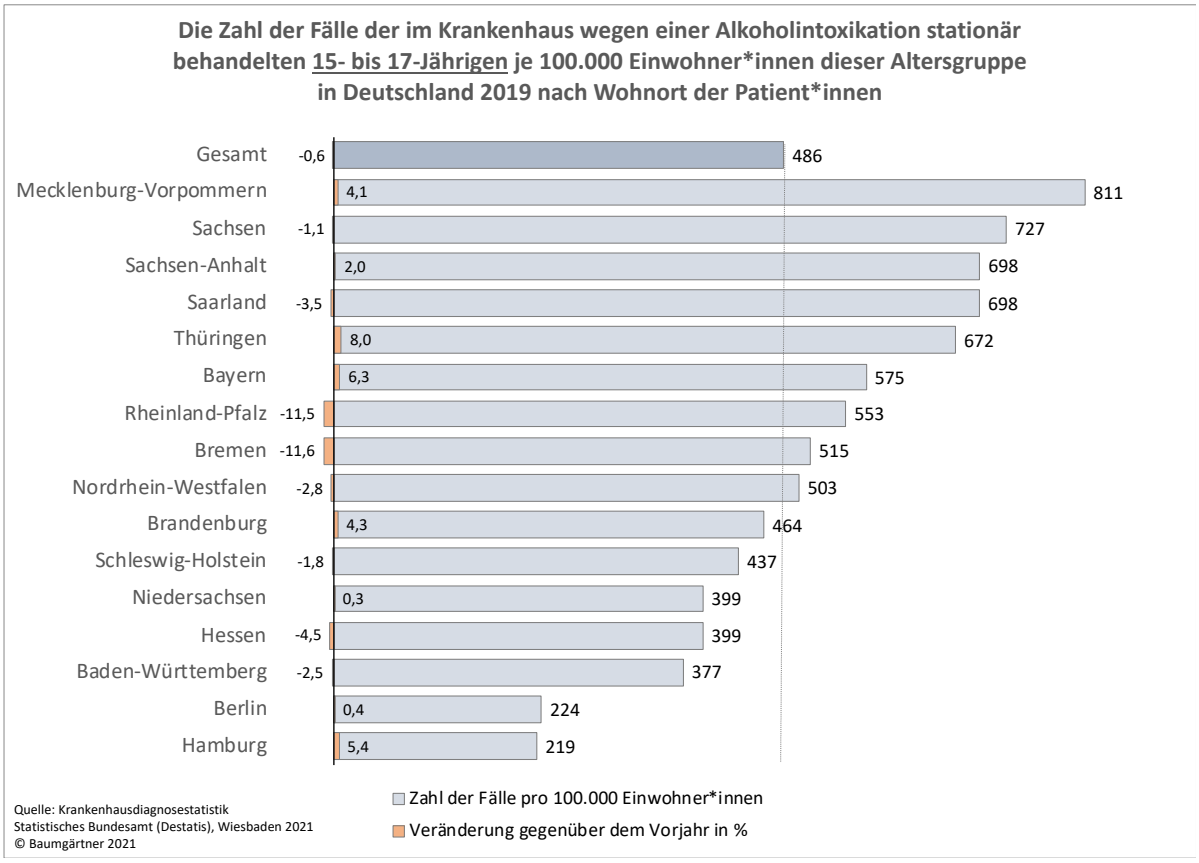
Die Zahl der Fälle der im Krankenhaus wegen einer Alkoholintoxikation stationär behandelten 15- bis 17-Jährigen je 100.000 Einwohner*innen dieser Altersgruppe in Deutschland 2019 nach Wohnort der Patient*innen
Gesamt -0,6 486
Mecklenburg-Vorpommern 4,1 811
Sachsen -1,1 727
Sachsen-Anhalt 2,0 698
Saarland -3,5 698
Thüringen 8,0 672
Bayern 6,3 575
Rheinland-Pfalz -11,5 553
Bremen -11,6 515
Nordrhein-Westfalen -2,8 503
Brandenburg 4,3 464
Schleswig-Holstein -1,8 437
Niedersachsen 0,3 399
Hessen -4,5 399
Baden-Württemberg -2,5 377
Berlin 0,4 224
Hamburg 5,4 219
Quelle: Krankenhausdiagnosestatistik
Statistisches Bundesamt (Destatis), Wiesbaden 2021
© Baumgärtner 2021
Zahl der Fälle pro 100.000 Einwohner*innen
Veränderung gegenüber dem Vorjahr in %

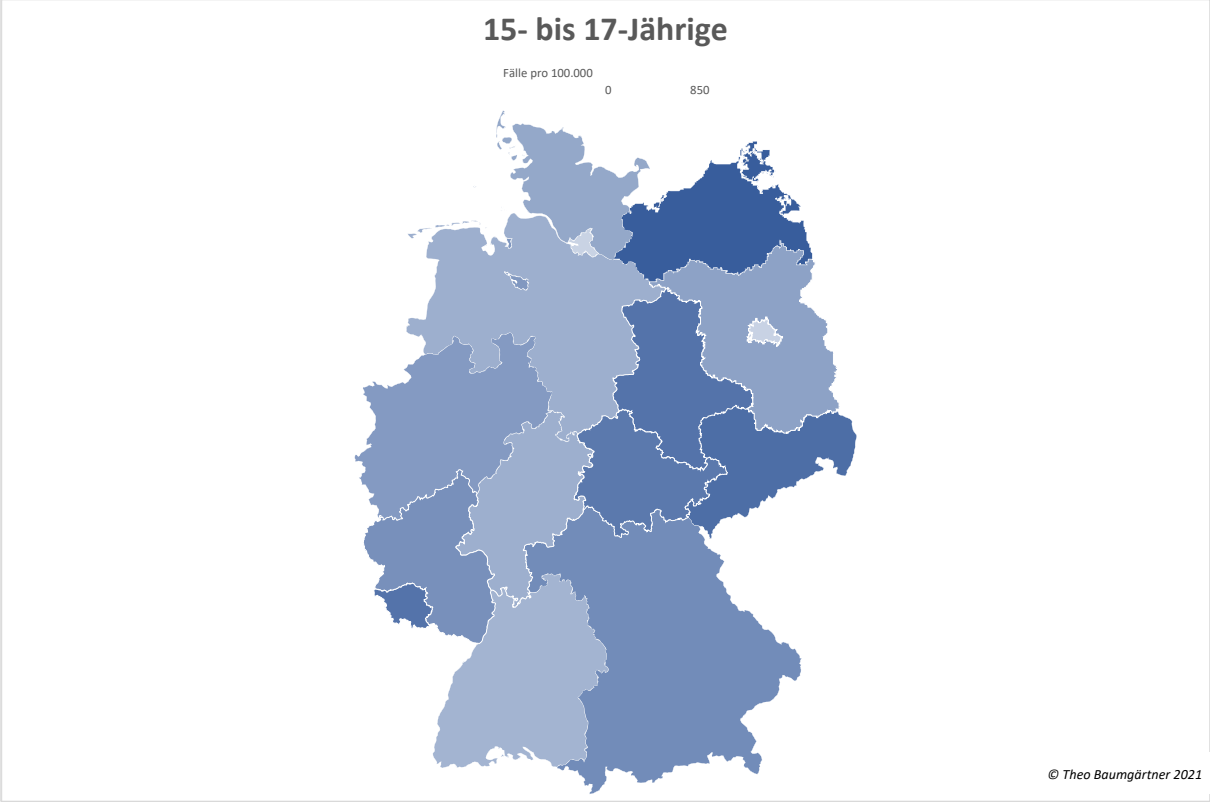
15- bis 17-Jährige
Fälle pro 100.000
0
850
© Theo Baumgärtner 2021

Entwicklung der Zahl der wegen einer akuten Alkoholintoxikation vollstationär behandelten
15- bis 17-jährigen Patient*innen pro 100.000 Einwohner*innen
2000 bis 2019 in Deutschland **nach Wohnort** (Bundesland) **und Geschlecht** der Betroffenen

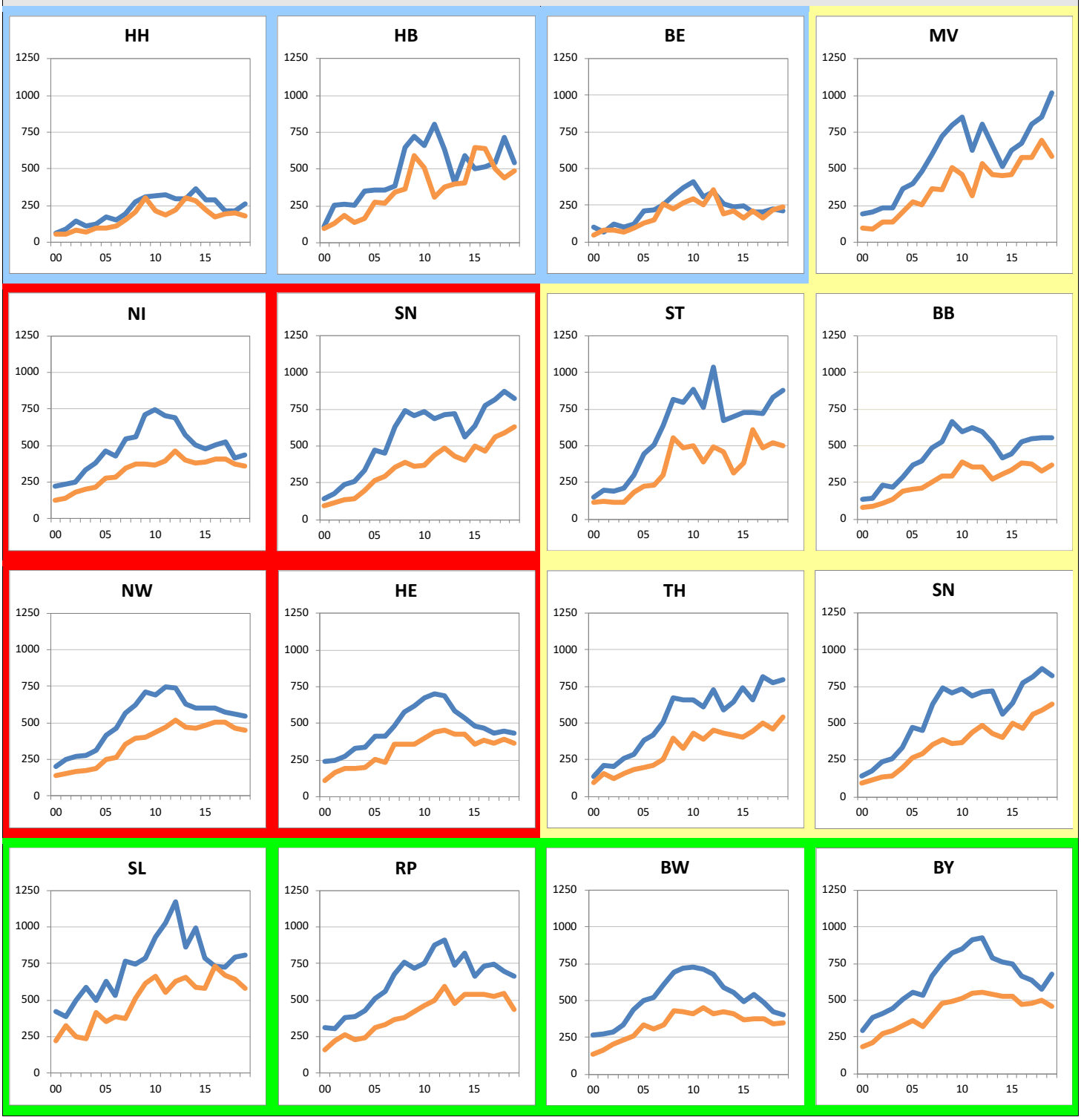

Stadtstaaten

nord-westdeutsche Bundesländer

ostdeutsche Bundesländer

süd-westdeutsche Bundesländer

männlich

weiblich

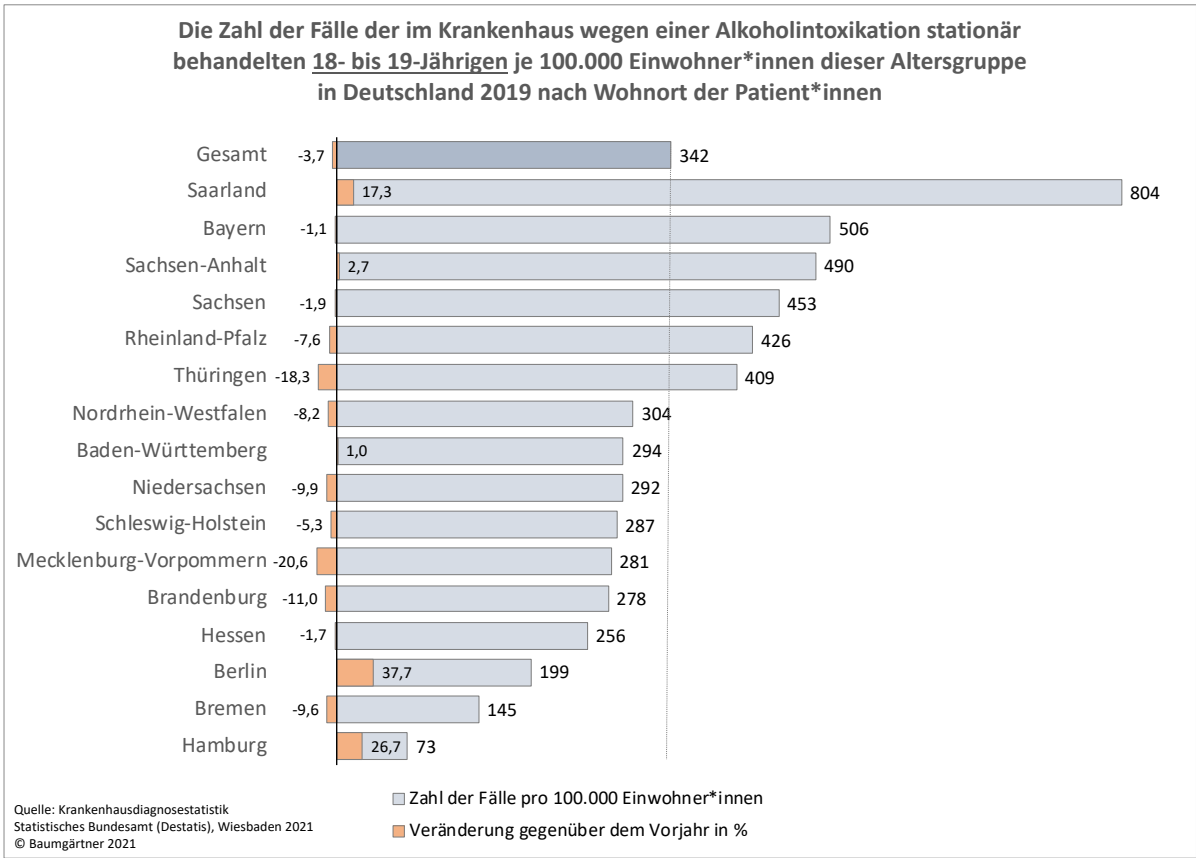
Die Zahl der Fälle der im Krankenhaus wegen einer Alkoholintoxikation stationär behandelten 18- bis 19-Jährigen je 100.000 Einwohner*innen dieser Altersgruppe in Deutschland 2019 nach Wohnort der Patient*innen
Gesamt -3,7 342
Saarland 17,3 804
Bayern -1,1 506
Sachsen-Anhalt 2,7 490
Sachsen -1,9 453
Rheinland-Pfalz -7,6 426
Thüringen -18,3 409
Nordrhein-Westfalen -8,2 304
Baden-Württemberg 1,0 294
Niedersachsen -9,9 292
Schleswig-Holstein -5,3 287
Mecklenburg-Vorpommern -20,6 281
Brandenburg -11,0 278
Hessen -1,7 256
Berlin 37,7 199
Bremen -9,6 145
Hamburg 26,7 73
Quelle: Krankenhausdiagnosestatistik
Statistisches Bundesamt (Destatis), Wiesbaden 2021
© Baumgärtner 2021
Zahl der Fälle pro 100.000 Einwohner*innen
Veränderung gegenüber dem Vorjahr in %

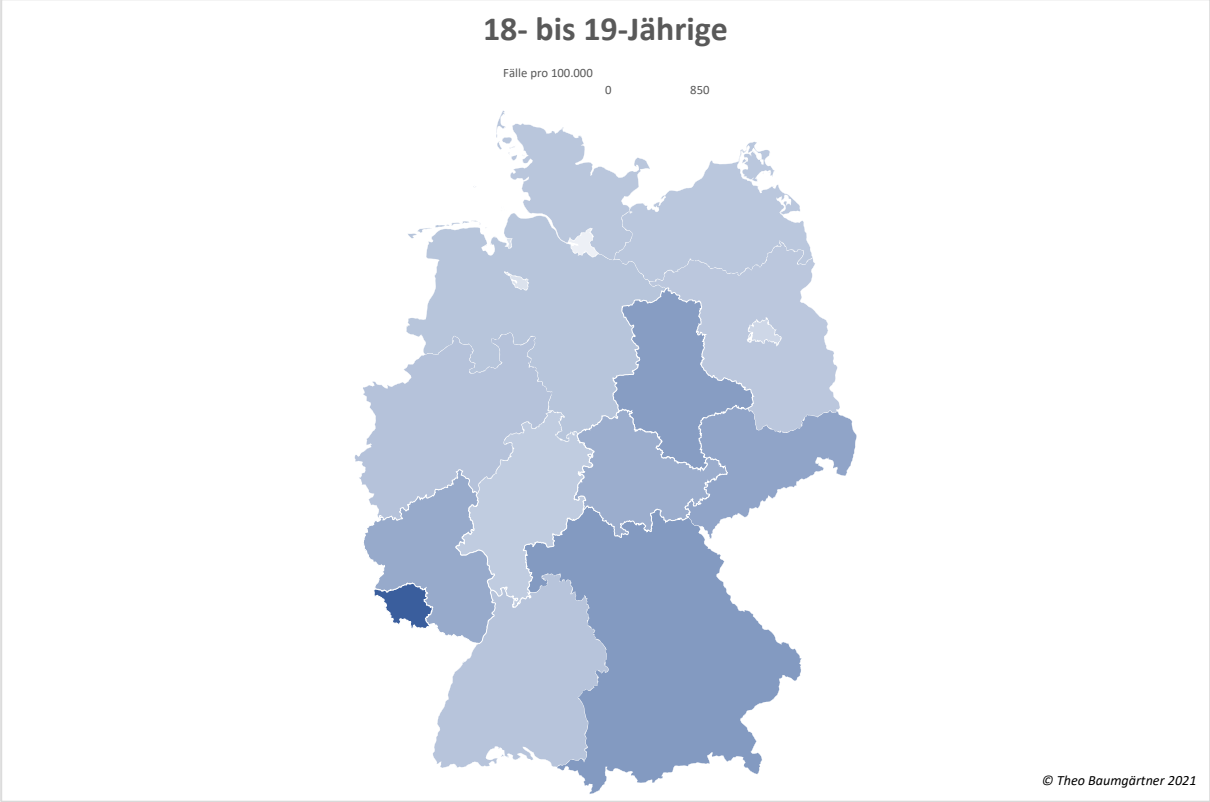
18- bis 19-Jährige
Fälle pro 100.000
0
850
© Theo Baumgärtner 2021

Entwicklung der Zahl der wegen einer akuten Alkoholintoxikation vollstationär behandelten
18- bis 19-jährigen Patient*innen pro 100.000 Einwohner*innen
2000 bis 2019 in Deutschland **nach Wohnort** (Bundesland) **und Geschlecht** der Betroffenen

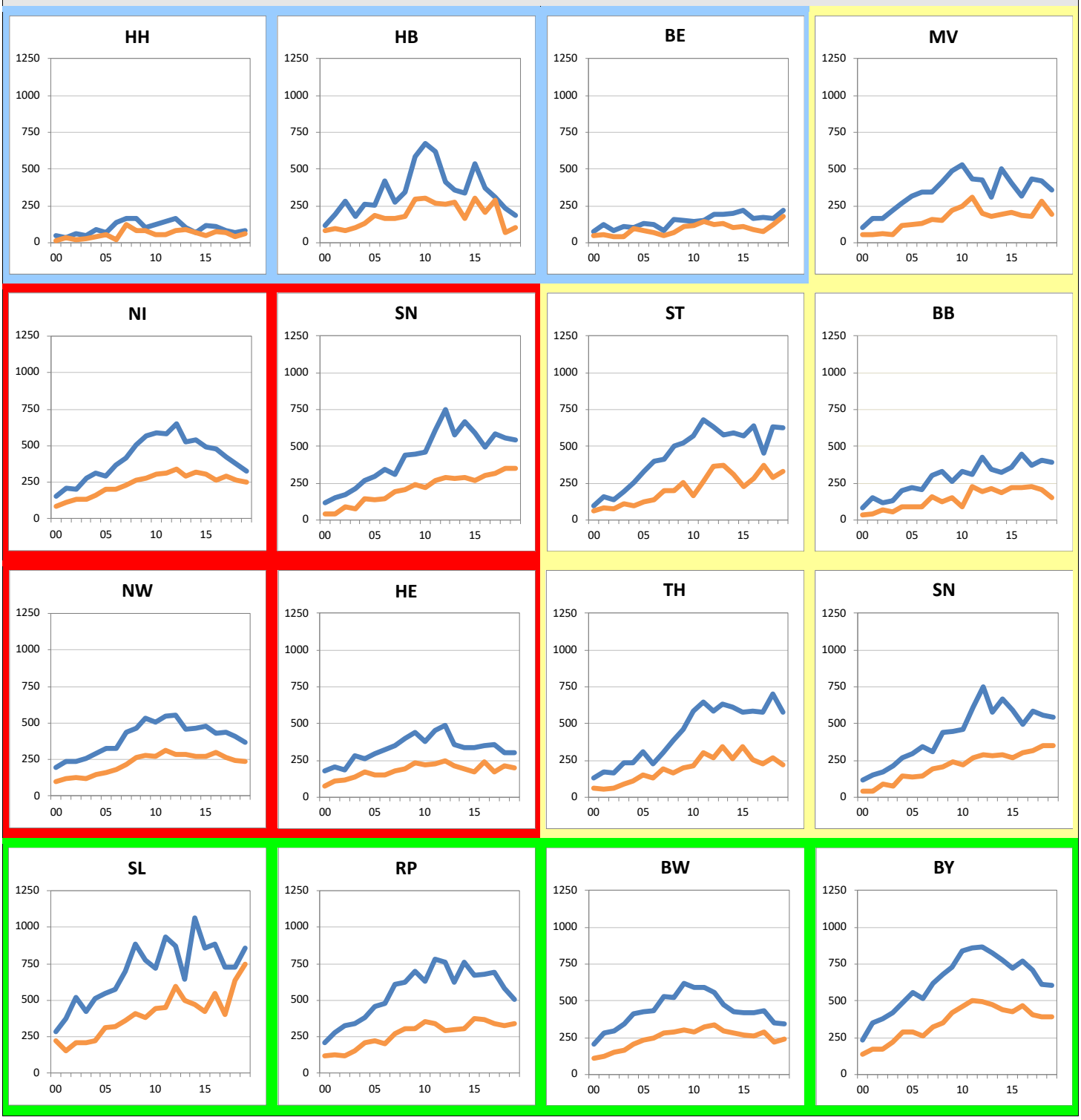

Stadtstaaten

nord-westdeutsche Bundesländer

ostdeutsche Bundesländer

süd-westdeutsche Bundesländer

männlich

weiblich

Absolutzahlentwicklung der wegen einer akuten Alkoholintoxikation vollstationär behandelten **Patient*innen insgesamt** in Deutschland 2000 bis 2019 nach Altersgruppen und Geschlecht

	Jahr	insg.	10-14	15-19	15-17	18-19	20-24	25-29	30-34	35-39	40-44	45-49	50-54	55-59	60-64	65-69	70-74	75-79	80-84	85-89	90+
insgesamt	00	54.041	2.194	7.320	4.788	2.532	3.824	3.082	5.056	7.164	7.400	5.675	3.891	3.088	2.611	1.328	726	371	131	90	28
	01	61.295	2.526	8.940	5.670	3.270	4.674	3.473	5.095	7.533	8.298	6.762	4.542	3.233	2.908	1.605	905	426	212	81	25
	02	63.124	2.732	10.075	6.620	3.455	4.992	3.324	4.969	7.387	8.449	6.760	4.955	3.040	3.063	1.737	857	446	218	60	20
	03	70.562	2.859	11.246	7.319	3.927	5.606	3.669	5.070	7.810	9.337	8.060	5.979	3.531	3.220	2.215	982	588	264	66	25
	04	81.212	3.039	13.384	8.678	4.706	6.651	4.389	5.112	8.332	10.610	9.381	7.197	4.039	3.789	2.797	1.271	720	344	98	34
	05	88.938	3.466	15.983	10.676	5.307	7.391	4.840	5.139	8.214	11.291	10.273	7.649	4.761	3.770	3.198	1.534	857	398	107	36
	06	87.535	3.298	16.125	10.600	5.525	7.784	4.984	4.844	7.439	10.472	10.258	7.850	5.110	3.344	3.103	1.581	809	364	114	38
	07	98.562	3.779	19.386	12.711	6.675	9.018	5.948	5.183	7.716	10.969	11.488	8.882	5.849	3.545	3.385	1.942	899	383	143	37
	08	109.283	4.512	21.197	13.840	7.357	10.354	6.622	5.903	7.902	11.751	12.617	10.279	6.818	3.904	3.533	2.232	977	432	188	41
	09	114.520	4.330	22.098	14.103	7.995	11.258	7.159	6.322	7.689	11.840	13.245	11.069	7.506	3.981	3.728	2.466	1.082	513	183	27
	10	115.436	4.088	21.907	14.145	7.762	11.715	7.359	6.584	7.292	11.269	13.473	11.611	7.772	4.386	3.333	2.681	1.176	516	207	46
	11	116.517	4.176	22.175	14.263	7.912	12.165	7.619	6.814	7.149	10.712	13.026	11.805	7.993	4.882	3.119	2.862	1.294	501	173	47
	12	121.595	3.999	22.674	14.806	7.868	12.712	8.131	7.549	7.200	10.714	13.294	12.671	8.833	5.718	3.115	2.734	1.403	542	191	59
	13	116.503	3.225	20.042	13.187	6.855	11.517	8.218	7.394	7.403	9.974	13.039	12.855	8.955	5.706	3.007	2.650	1.649	603	194	64
	14	118.562	2.947	19.444	12.684	6.760	11.424	8.424	7.942	8.228	9.585	12.912	13.134	9.494	6.424	3.378	2.576	1.695	660	224	49
	15	113.996	2.613	19.294	12.428	6.866	10.905	8.385	7.974	8.133	8.829	11.568	12.329	9.436	6.123	3.361	2.366	1.710	666	225	65
	16	115.456	2.630	19.679	12.562	7.117	11.124	8.484	8.250	8.275	8.420	11.344	12.276	9.748	6.376	3.645	2.245	1.878	766	250	59
	17	111.839	2.764	18.957	12.178	6.779	10.529	8.085	7.979	8.251	8.193	10.188	11.737	9.867	6.591	3.757	2.093	1.721	813	230	73
	18	103.024	2.984	17.651	11.486	6.165	9.494	6.935	7.368	7.880	7.792	8.779	10.534	9.278	6.188	3.569	1.971	1.511	747	207	69
	19	100.116	3.227	17.045	11.229	5.816	8.834	6.719	7.194	7.791	7.812	7.993	10.057	8.978	6.230	3.775	1.849	1.473	823	233	71
Δ in %	18 → 19	-2,8	+8,1	-3,4	-2,2	-5,7	-7,0	-3,1	-2,4	-1,1	+0,3	-9,0	-4,5	-3,2	+0,7	+5,8	-6,2	-2,5	+10,2	+12,6	+2,9

	Jahr	insg.	10-14	15-19	15-17	18-19	20-24	25-29	30-34	35-39	40-44	45-49	50-54	55-59	60-64	65-69	70-74	75-79	80-84	85-89	90+
männlich	00	38.843	1.231	4.726	3.056	1.670	2.761	2.308	3.780	5.451	5.633	4.192	2.797	2.162	1.939	965	526	214	69	40	10
	01	43.977	1.339	5.810	3.560	2.250	3.318	2.639	3.870	5.645	6.202	5.059	3.331	2.302	2.170	1.179	657	264	104	36	14
	02	45.098	1.443	6.404	4.086	2.318	3.543	2.495	3.764	5.564	6.378	5.022	3.649	2.180	2.279	1.297	617	281	112	28	15
	03	50.396	1.542	7.305	4.591	2.714	3.842	2.751	3.942	5.739	7.003	6.015	4.392	2.555	2.382	1.634	698	382	136	38	14
	04	57.572	1.558	8.620	5.508	3.112	4.608	3.264	3.898	6.214	7.909	6.925	5.262	2.872	2.729	2.062	917	477	176	47	16
	05	62.895	1.811	10.268	6.727	3.541	5.043	3.558	3.886	6.169	8.438	7.590	5.652	3.481	2.682	2.310	1.095	575	237	58	21
	06	62.139	1.682	10.519	6.799	3.720	5.367	3.727	3.623	5.518	7.788	7.664	5.909	3.749	2.391	2.229	1.136	544	210	55	16
	07	69.171	1.837	12.519	8.065	4.454	6.171	4.354	3.883	5.798	8.078	8.408	6.538	4.314	2.533	2.428	1.396	592	218	78	17
	08	76.654	2.136	13.661	8.720	4.941	7.023	4.879	4.444	5.874	8.638	9.311	7.675	5.084	2.845	2.475	1.598	651	252	77	17
	09	80.455	2.097	14.392	9.061	5.331	7.591	5.191	4.688	5.747	8.732	9.754	8.182	5.623	2.923	2.650	1.716	744	306	89	13
	10	81.175	1.944	14.219	9.034	5.185	8.014	5.234	4.858	5.459	8.376	9.931	8.616	5.853	3.223	2.354	1.830	802	316	107	20
	11	81.775	2.020	14.233	9.030	5.203	8.314	5.433	5.044	5.318	7.894	9.540	8.831	6.097	3.636	2.157	1.951	887	298	90	28
	12	84.972	1.821	14.382	9.152	5.230	8.527	5.784	5.643	5.377	7.911	9.625	9.425	6.700	4.214	2.203	1.906	950	337	106	27
	13	81.071	1.362	12.231	7.855	4.376	7.612	5.867	5.429	5.588	7.370	9.420	9.655	6.811	4.262	2.121	1.747	1.062	389	107	32
	14	83.301	1.177	11.894	7.498	4.396	7.608	6.153	5.858	6.144	7.171	9.435	9.866	7.218	4.940	2.382	1.733	1.133	428	126	16
	15	80.401	1.007	11.756	7.284	4.472	7.410	6.141	5.923	6.084	6.644	8.558	9.106	7.240	4.718	2.464	1.611	1.139	423	128	36
	16	80.977	1.012	11.960	7.355	4.605	7.431	6.147	6.100	6.191	6.312	8.325	9.120	7.440	4.906	2.666	1.497	1.211	481	145	27
	17	78.554	1.102	11.505	7.070	4.435	7.024	5.888	6.013	6.151	6.111	7.619	8.639	7.553	5.084	2.712	1.402	1.090	484	130	37
	18	71.787	1.202	10.505	6.554	3.951	6.341	5.053	5.529	5.870	5.796	6.511	7.781	7.007	4.761	2.556	1.312	925	426	124	44
	19	70.119	1.327	10.207	6.563	3.644	5.811	4.952	5.442	5.779	5.834	6.022	7.463	6.763	4.783	2.851	1.263	923	510	135	45
Δ in %	18 → 19	-2,3	+10,4	-2,8	+0,1	-7,8	-8,4	-2,0	-1,6	-1,6	+0,7	-7,5	-4,1	-3,5	+0,5	+11,5	-3,7	-0,2	+19,7	+8,9	+2,3

	Jahr	insg.	10-14	15-19	15-17	18-19	20-24	25-29	30-34	35-39	40-44	45-49	50-54	55-59	60-64	65-69	70-74	75-79	80-84	85-89	90+
weiblich	00	15.198	963	2.594	1.732	862	1.063	774	1.276	1.713	1.767	1.483	1.094	926	672	363	200	157	62	50	18
	01	17.315	1.187	3.128	2.110	1.018	1.355	834	1.225	1.888	2.096	1.703	1.211	931	738	426	248	162	108	45	11
	02	18.025	1.289	3.670	2.534	1.136	1.449	829	1.205	1.823	2.071	1.738	1.306	860	784	440	240	165	106	32	5
	03	20.166	1.317	3.941	2.728	1.213	1.764	918	1.128	2.071	2.334	2.045	1.587	976	838	581	284	206	128	28	11
	04	23.639	1.481	4.763	3.170	1.593	2.043	1.125	1.214	2.118	2.701	2.456	1.935	1.167	1.060	735	354	243	168	51	18
	05	26.041	1.655	5.714	3.948	1.766	2.348	1.282	1.252	2.045	2.853	2.683	1.997	1.280	1.088	888	439	282	161	49	15
	06	25.394	1.616	5.605	3.801	1.804	2.417	1.257	1.221	1.920	2.684	2.594	1.941	1.361	953	874	445	265	154	59	22
	07	29.390	1.942	6.866	4.645	2.221	2.847	1.594	1.300	1.918	2.891	3.080	2.344	1.535	1.012	957	546	307	165	65	20
	08	32.629	2.376	7.536	5.120	2.416	3.331	1.743	1.459	2.028	3.113	3.306	2.604	1.734	1.059	1.058	634	326	180	111	24
	09	34.065	2.233	7.706	5.042	2.664	3.667	1.968	1.634	1.942	3.108	3.491	2.887	1.883	1.058	1.078	750	338	207	94	14
	10	34.261	2.144	7.688	5.111	2.577	3.701	2.125	1.726	1.833	2.893	3.542	2.995	1.919	1.163	979	851	374	200	100	26
	11	34.742	2.156	7.942	5.233	2.709	3.851	2.186	1.770	1.831	2.818	3.486	2.974	1.896	1.246	962	911	407	203	83	19
	12	36.622	2.178	8.292	5.654	2.638	4.185	2.347	1.906	1.822	2.803	3.669	3.246	2.133	1.504	912	828	453	205	85	32
	13	35.432	1.863	7.811	5.332	2.479	3.905	2.351	1.965	1.815	2.604	3.619	3.200	2.144	1.444	886	903	587	214	87	32
	14	35.261	1.770	7.550	5.186	2.364	3.816	2.271	2.084	2.084	2.414	3.477	3.268	2.276	1.484	996	843	562	232	98	33
	15	33.595	1.606	7.538	5.144	2.394	3.495	2.244	2.051	2.049	2.185	3.010	3.223	2.196	1.405	897	755	571	243	97	29
	16	34.478	1.618	7.719	5.207	2.512	3.693	2.337	2.150	2.084	2.108	3.018	3.156	2.308	1.470	979	748	667	285	105	32
	17	33.285	1.662	7.452	5.108	2.344	3.505	2.197	1.966	2.100	2.082	2.569	3.098	2.314	1.507	1.045	691	631	329	100	36
	18	31.236	1.782	7.146	4.932	2.214	3.153	1.882	1.838	2.010	1.996	2.268	2.753	2.271	1.427	1.013	659	586	321	83	25
	19	29.997	1.900	6.838	4.666	2.172	3.023	1.767	1.752	2.012	1.978	1.971	2.594	2.215	1.447	924	586	550	313	98	26
Δ in %	18 → 19	-4,0	+6,6	-4,3	-5,4	-1,9	-4,1	-6,1	-4,7	+0,1	-0,9	-13,1	-5,8	-2,5	+1,4	-8,8	-11,1	-6,1	-2,5	+18,1	+4,0

Entwicklung der Zahl der wegen einer akuten Alkoholintoxikation vollstationär behandelten **Patient*innen pro 100.000 Einwohner*innen** in Deutschland nach Altersgruppen und Geschlecht

	Jahr	insg.	10-14	15-19	15-17	18-19	20-24	25-29	30-34	35-39	40-44	45-49	50-54	55-59	60-64	65-69	70-74	75-79	80-84	85-89	90+
insgesamt	00	65	46	157	174	133	82	60	74	99	116	99	81	60	46	32	20	13	9	8	5
	01	74	53	191	205	172	98	71	77	103	127	117	88	68	50	37	25	15	13	8	5
	02	76	59	215	236	183	103	70	78	101	125	115	92	67	53	38	24	16	12	6	3
	03	85	63	237	254	210	114	77	85	108	135	134	108	79	57	46	28	20	13	8	4
	04	98	69	279	297	250	134	92	92	117	149	153	129	90	71	55	36	24	16	13	5
	05	107	82	329	364	276	150	99	98	119	156	163	136	101	76	60	41	28	18	13	6
	06	105	81	333	369	281	158	100	97	112	144	158	137	102	74	57	41	26	17	11	6
	07	119	94	409	460	338	183	118	107	123	151	172	153	112	82	63	47	29	18	13	7
	08	132	113	461	525	374	209	131	123	134	164	184	174	127	92	67	51	32	19	15	8
	09	139	109	499	560	418	226	141	132	140	168	189	184	138	93	74	53	35	22	14	5
	10	140	103	513	577	427	232	146	135	140	165	189	188	142	97	72	55	37	22	15	8
	11	143	106	543	597	468	247	155	139	148	167	185	188	146	103	75	58	39	22	13	8
	12	149	104	557	615	472	261	162	152	152	176	188	196	159	116	78	56	40	23	14	10
	13	143	85	492	541	418	240	161	146	156	173	186	192	158	112	76	56	44	26	14	10
	14	144	79	476	519	411	242	161	154	170	176	187	192	163	124	85	56	42	28	16	7
	15	137	70	463	507	400	232	155	152	163	168	172	177	157	118	80	56	41	27	15	9
	16	138	71	467	513	402	238	154	155	161	167	174	174	157	121	82	59	44	29	17	8
	17	133	75	456	505	387	225	148	148	158	166	163	166	155	123	81	57	40	29	15	9
	18	122	81	433	489	356	203	129	134	148	157	149	150	141	113	74	54	36	25	14	9
	19	118	87	426	486	342	188	127	128	144	155	144	145	133	111	78	51	37	26	15	9
Δ in %	18 → 19	-3,0	+7,7	-1,7	-0,6	-3,7	-7,0	-0,9	-4,2	-2,3	-0,8	-3,6	-2,9	-5,5	-1,7	+4,2	-6,8	+1,8	+3,2	+9,1	-0,4

	Jahr	insg.	10-14	15-19	15-17	18-19	20-24	25-29	30-34	35-39	40-44	45-49	50-54	55-59	60-64	65-69	70-74	75-79	80-84	85-89	90+
männlich	00	96	50	198	216	171	116	87	107	146	173	145	115	84	70	50	35	23	17	14	7
	01	108	55	242	250	231	137	105	113	150	185	173	128	97	76	58	42	27	22	14	12
	02	111	60	267	284	240	143	103	115	148	185	168	134	97	80	60	39	28	21	12	11
	03	124	66	300	310	284	153	113	129	154	197	197	159	115	87	71	44	36	23	18	8
	04	141	69	350	367	323	183	134	138	170	217	222	188	128	103	85	57	41	28	24	11
	05	154	84	412	447	359	201	144	146	175	228	237	201	148	110	91	65	47	36	26	15
	06	152	80	424	461	370	214	147	143	163	209	231	206	150	108	86	64	43	31	21	12
	07	170	89	516	569	441	247	172	157	180	217	247	224	165	120	94	74	46	31	26	13
	08	189	104	580	645	491	279	190	182	195	234	267	258	192	136	98	79	51	33	23	13
	09	198	103	634	703	544	299	202	192	205	242	273	269	210	138	110	80	57	37	25	10
	10	200	95	650	719	556	311	204	197	207	240	273	276	216	145	105	82	59	36	29	12
	11	206	100	681	738	601	332	218	206	218	244	267	279	226	157	108	86	62	34	24	22
	12	213	92	689	742	612	342	227	225	225	256	268	290	244	175	115	84	62	37	27	21
	13	202	70	584	627	520	310	225	212	234	253	265	287	242	173	112	79	64	43	25	23
	14	207	61	566	597	519	314	230	224	252	260	270	286	249	197	124	81	64	46	27	11
	15	197	53	544	574	501	304	220	220	241	250	250	259	242	187	122	82	61	43	26	23
	16	196	53	542	577	494	303	215	222	238	247	252	256	241	191	124	84	63	45	28	16
	17	189	58	528	563	480	286	207	217	231	245	241	242	237	194	122	82	57	42	25	20
	18	172	63	494	539	433	258	180	195	216	230	219	219	213	177	112	77	50	34	23	22
	19	168	69	491	551	411	236	180	188	210	229	215	214	201	173	123	74	52	38	24	20
Δ in %	18 → 19	-2,5	+10,0	-0,6	+2,1	-5,2	-8,3	0,0	-3,6	-2,9	-0,4	-1,9	-2,4	-5,8	-2,2	+9,9	-4,5	+4,0	+11,5	+3,1	-5,3

	Jahr	insg.	10-14	15-19	15-17	18-19	20-24	25-29	30-34	35-39	40-44	45-49	50-54	55-59	60-64	65-69	70-74	75-79	80-84	85-89	90+
weiblich	00	36	42	114	129	93	47	31	38	49	57	52	46	36	23	17	10	8	6	6	5
	01	41	51	138	157	110	58	35	38	53	66	60	47	39	25	19	12	9	10	6	3
	02	42	57	160	184	123	60	35	39	52	63	60	49	38	27	18	12	9	8	5	1
	03	47	59	170	194	133	72	39	39	59	69	69	58	44	29	23	14	11	9	5	2
	04	56	69	204	223	173	84	48	45	62	78	82	69	52	39	27	18	13	11	9	4
	05	61	81	242	277	188	97	53	49	61	81	87	71	54	43	32	22	15	11	8	3
	06	60	81	237	271	188	100	51	50	60	76	81	68	54	42	31	21	15	10	8	5
	07	70	99	297	345	231	118	64	55	63	82	94	81	59	46	34	25	17	11	8	5
	08	77	122	336	398	252	137	70	62	71	89	98	89	64	49	39	27	19	12	12	6
	09	81	115	357	411	285	150	79	69	72	91	102	97	69	49	41	30	19	14	10	4
	10	81	111	369	428	291	149	86	72	72	87	102	98	69	51	41	33	21	13	10	6
	11	84	113	399	449	328	159	91	73	77	89	101	95	69	51	44	34	22	14	9	4
	12	88	116	418	482	325	176	96	78	78	93	106	101	76	60	44	32	23	14	9	7
	13	85	101	394	450	311	167	95	78	78	91	105	97	75	55	43	36	28	15	9	6
	14	84	97	380	437	296	166	89	83	88	90	102	96	78	56	48	35	25	16	10	6
	15	80	89	376	435	291	155	86	81	84	86	91	93	73	52	41	33	24	16	10	5
	16	82	90	384	443	300	166	89	83	83	86	94	91	74	54	42	37	28	18	11	6
	17	79	93	376	442	284	157	84	76	82	86	84	89	72	55	43	35	26	20	10	6
	18	73	99	366	435	270	142	73	69	77	82	78	79	69	51	40	34	25	18	9	4
	19	70	105	355	417	268	136	71	65	76	80	72	76	66	50	36	30	25	17	10	4
Δ in %	18 → 19	-4,1	+6,1	-3,1	-4,0	-0,7	-4,4	-3,1	-6,4	-1,0	-2,1	-8,1	-4,3	-5,1	-0,9	-10,1	-11,6	-1,9	-8,4	+16,5	+2,2

Zahl der alkoholintoxikierten Patient*innen in Deutschland und den verschiedenen Bundesländern nach Jugendschutzgesetz relevanten Altersgruppen[1)]

[1)] Auf Anfrage des Autors hat das Statistische Bundesamt *(Destatis)* freundlicherweise eine weitere Differenzierung der Patient*innendaten vorgenommen. In den nachfolgenden, für jedes Bundesland gesondert dokumentierten Daten werden nunmehr vier Altersgruppen vergleichend gegenübergestellt, die sich an den Regelungen des Umgangs mit Alkohol in der Öffentlichkeit gemäß dem Jugendschutzgesetz (JuSchG) orientieren:

10- bis 13-jährige Kinder	*Zugang zu alkoholischen Getränken grundsätzlich verboten*
14- bis 15-jährige Jugendliche	
16- bis 17-jährige Jugendliche	*Zugang nur zu nicht-branntweinhaltigen Getränken erlaubt*
18- bis 19-jährige junge Erwachsene	*Zugang auch zu branntweinhaltigen Getränken erlaubt*

Alkoholintoxikierte **10- bis 19-jährige Patient*innen pro 100.000 Einwohner*innen in 2019** nach Altersgruppe, Geschlecht und Wohnort

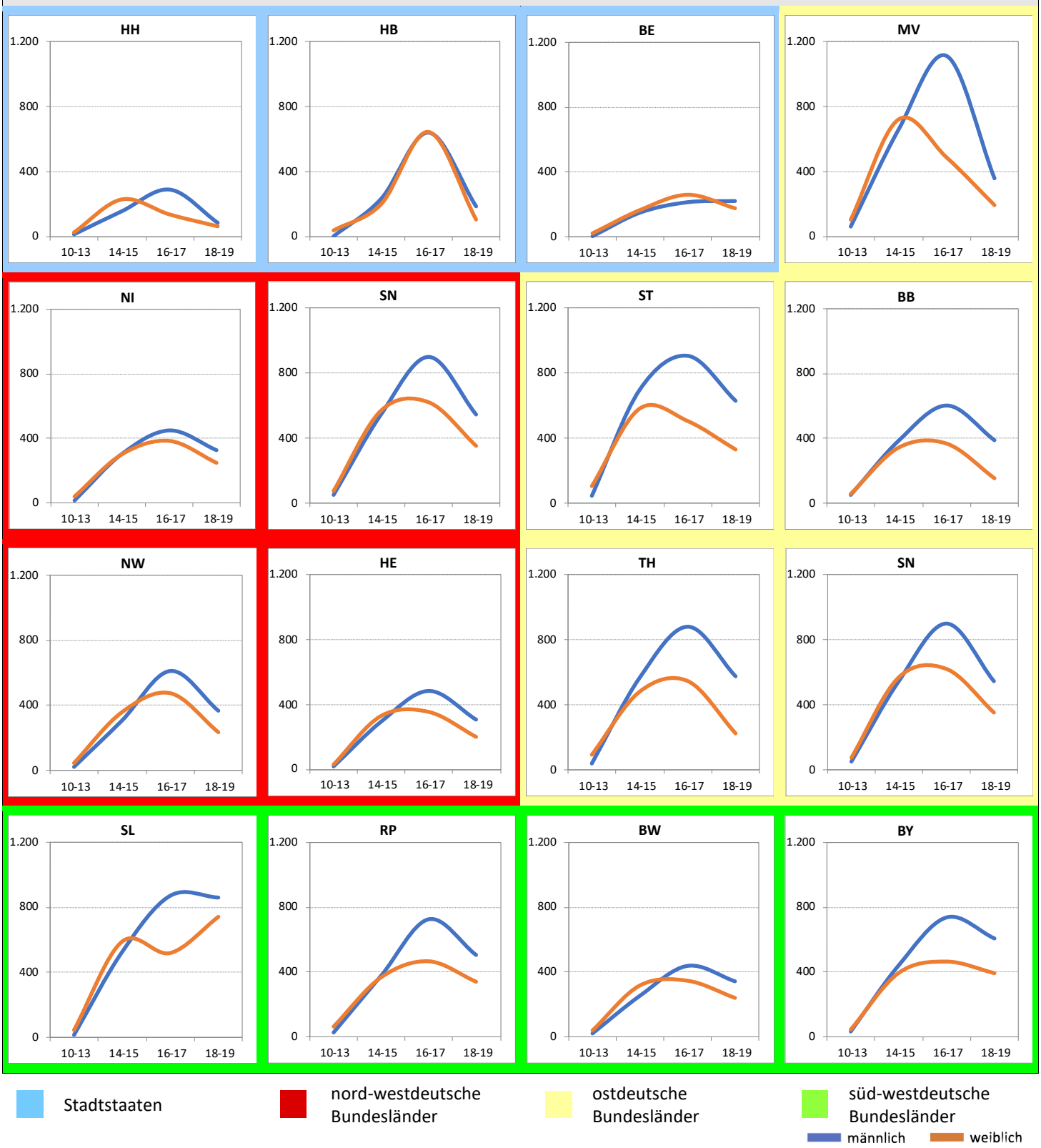

Alkoholintoxikierte 10- bis 19-jährige **Patient*innen pro 100.000 Einwohner*innen** der jeweiligen Altersgruppe in 2019 nach Wohnort

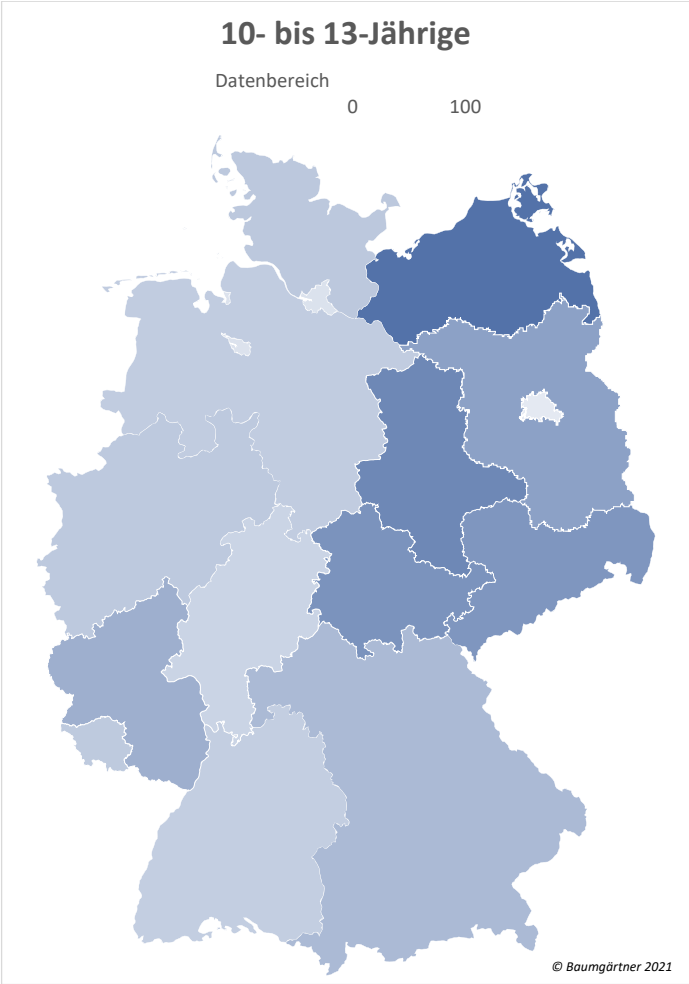

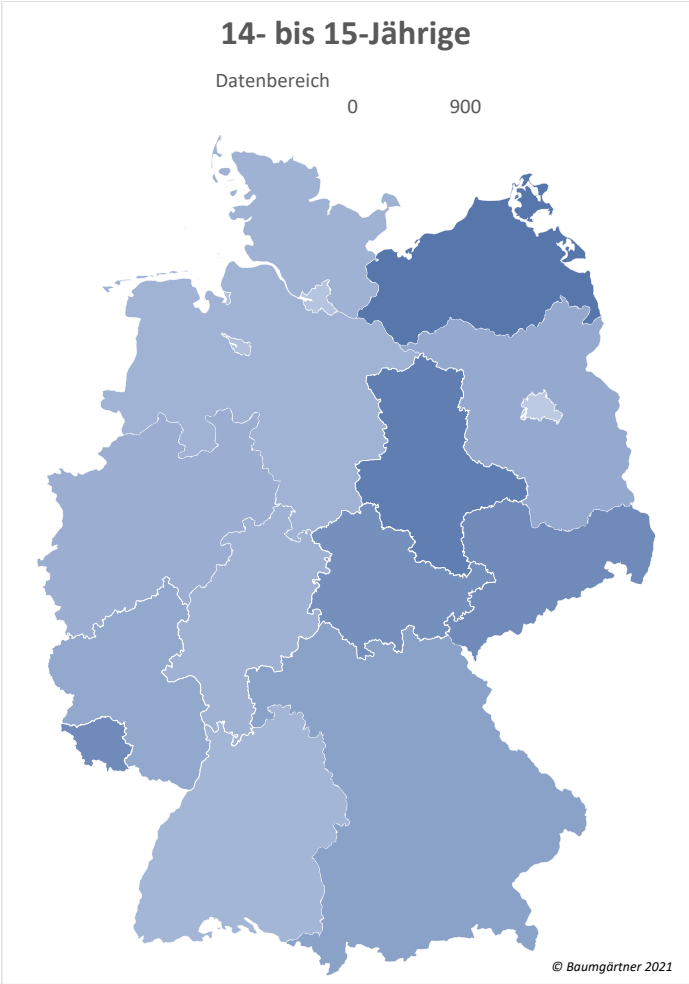

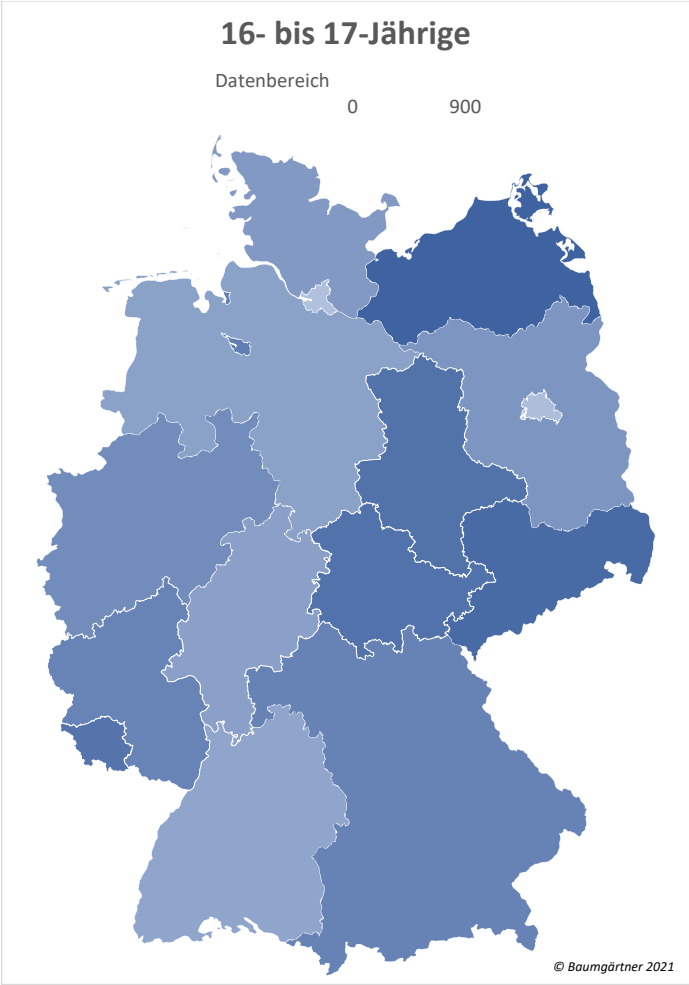

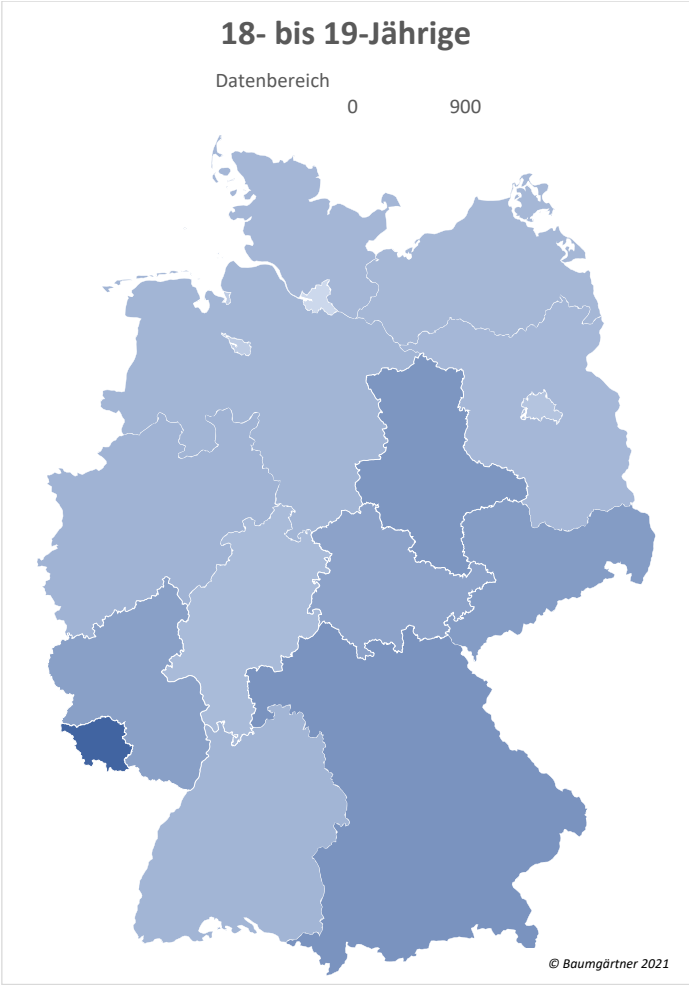

Wegen einer Alkoholintoxikation behandelte 10- bis 19-jährige Patient*innen

Absolutzahlen in Deutschland

		gesamt				männlich				weiblich			
	Jahr	10-13	14-15	16-17	18-19	10-13	14-15	16-17	18-19	10-13	14-15	16-17	18-19
Bund	00	955	2.770	3.257	2.532	542	1.587	2.158	1.670	413	1.183	1.099	862
	01	1.066	3.322	3.808	3.270	572	1.819	2.508	2.250	494	1.503	1.300	1.018
	02	1.094	3.776	4.482	3.455	596	2.063	2.870	2.318	498	1.713	1.612	1.136
	03	1.133	4.081	4.964	3.927	616	2.298	3.219	2.714	517	1.783	1.745	1.213
	04	1.114	4.580	6.023	4.706	578	2.531	3.957	3.112	536	2.049	2.066	1.593
	05	1.187	5.617	7.338	5.307	600	3.137	4.801	3.541	587	2.480	2.536	1.766
	06	1.106	5.355	7.437	5.525	558	3.001	4.922	3.720	548	2.354	2.515	1.804
	07	1.279	6.174	9.037	6.675	613	3.369	5.920	4.454	666	2.805	3.116	2.221
	08	1.620	6.950	9.782	7.357	744	3.771	6.341	4.941	876	3.179	3.441	2.416
	09	1.534	6.982	9.917	7.995	713	3.824	6.621	5.331	821	3.158	3.296	2.664
	10	1.372	6.906	9.955	7.762	613	3.776	6.589	5.185	759	3.130	3.366	2.577
	11	1.384	6.903	10.152	7.912	646	3.765	6.639	5.203	738	3.138	3.513	2.709
	12	1.253	6.999	10.553	7.868	551	3.680	6.742	5.230	702	3.319	3.811	2.638
	13	957	5.892	9.563	6.855	396	2.954	5.867	4.376	561	2.938	3.696	2.479
	14	906	5.309	9.416	6.760	353	2.527	5.795	4.396	553	2.782	3.621	2.364
	15	765	5.093	9.183	6.866	267	2.394	5.630	4.472	498	2.699	3.553	2.394
	16	795	5.047	9.350	7.117	271	2.404	5.692	4.605	524	2.643	3.658	2.512
	17	846	5.149	8.947	6.779	303	2.467	5.402	4.435	543	2.682	3.545	2.344
	18	1.013	5.034	8.423	6.165	369	2.400	4.987	3.951	644	2.634	3.436	2.214
	19	1.076	5.384	7.996	5.816	380	2.697	4.813	3.644	696	2.687	3.183	2.172
Δ in %	18 → 19	+6,2	+7,0	-5,1	-5,7	+3,0	+12,4	-3,5	-7,8	+8,1	+2,0	-7,4	-1,9

pro 100.000 Einwohner*innen der jeweiligen Altersgruppe in Deutschland

		gesamt				männlich				weiblich			
	Jahr	10-13	14-15	16-17	18-19	10-13	14-15	16-17	18-19	10-13	14-15	16-17	18-19
Bund	00	25	151	176	133	28	169	227	171	22	132	122	93
	01	28	176	207	172	29	188	265	231	27	163	146	110
	02	30	196	242	183	31	209	303	240	28	182	178	123
	03	31	210	260	210	33	230	329	284	30	188	188	133
	04	33	236	310	250	33	254	396	323	32	217	219	173
	05	36	297	374	276	35	324	476	359	37	269	265	188
	06	34	299	381	281	34	327	493	370	35	270	264	188
	07	40	363	476	338	37	386	609	441	43	339	337	231
	08	51	422	544	374	45	446	688	491	56	396	392	252
	09	48	438	581	418	43	467	757	544	53	406	396	285
	10	43	435	600	427	38	464	775	556	49	405	416	291
	11	44	430	636	468	43	481	856	629	49	401	451	328
	12	41	431	664	472	37	465	872	644	47	419	491	325
	13	32	367	589	418	27	377	742	550	39	377	468	311
	14	31	335	572	411	25	328	725	552	39	362	452	296
	15	26	323	555	400	19	314	705	545	35	353	446	291
	16	27	325	564	402	18	300	658	494	37	352	462	300
	17	29	337	546	387	20	313	631	480	38	363	453	284
	18	34	334	530	356	24	309	605	433	45	360	449	270
	19	36	357	516	342	25	348	601	411	48	367	425	268
Δ in %	18 → 19	+5,8	+7,1	-2,7	-3,7	+2,8	+12,6	-0,8	-5,2	+7,4	+2,0	-5,3	-0,7

Entwicklung pro 100.000 Einwohner*innen der jeweiligen Altersgruppe in Deutschland nach Geschlecht

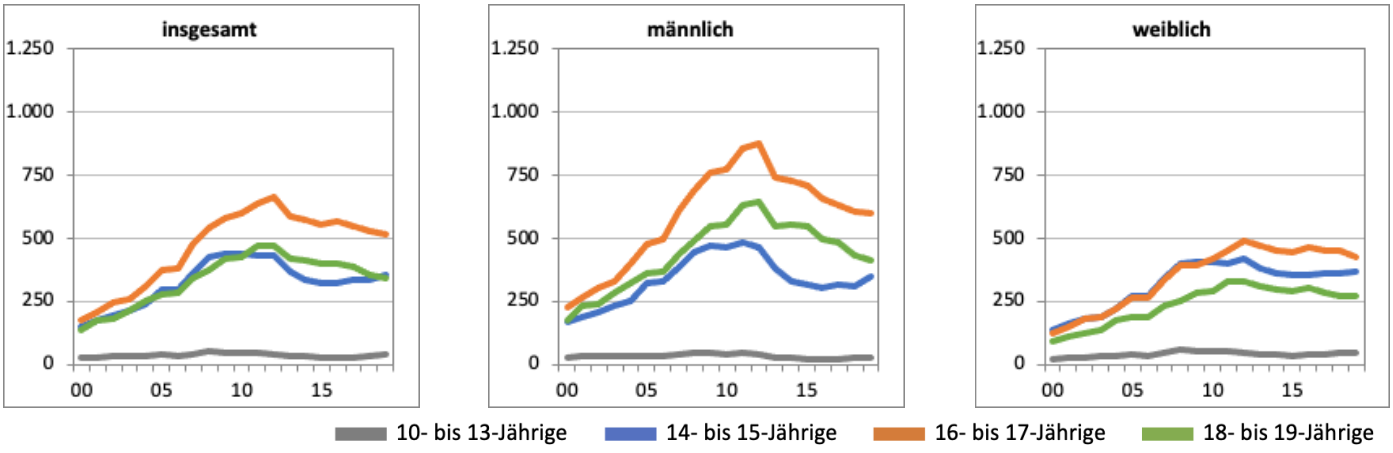

Baden-Württemberg

Alkoholintoxikierte 10- bis 19-jährige **Patient*innen pro 100.000 Einwohner*innen** der jeweiligen Altersgruppe

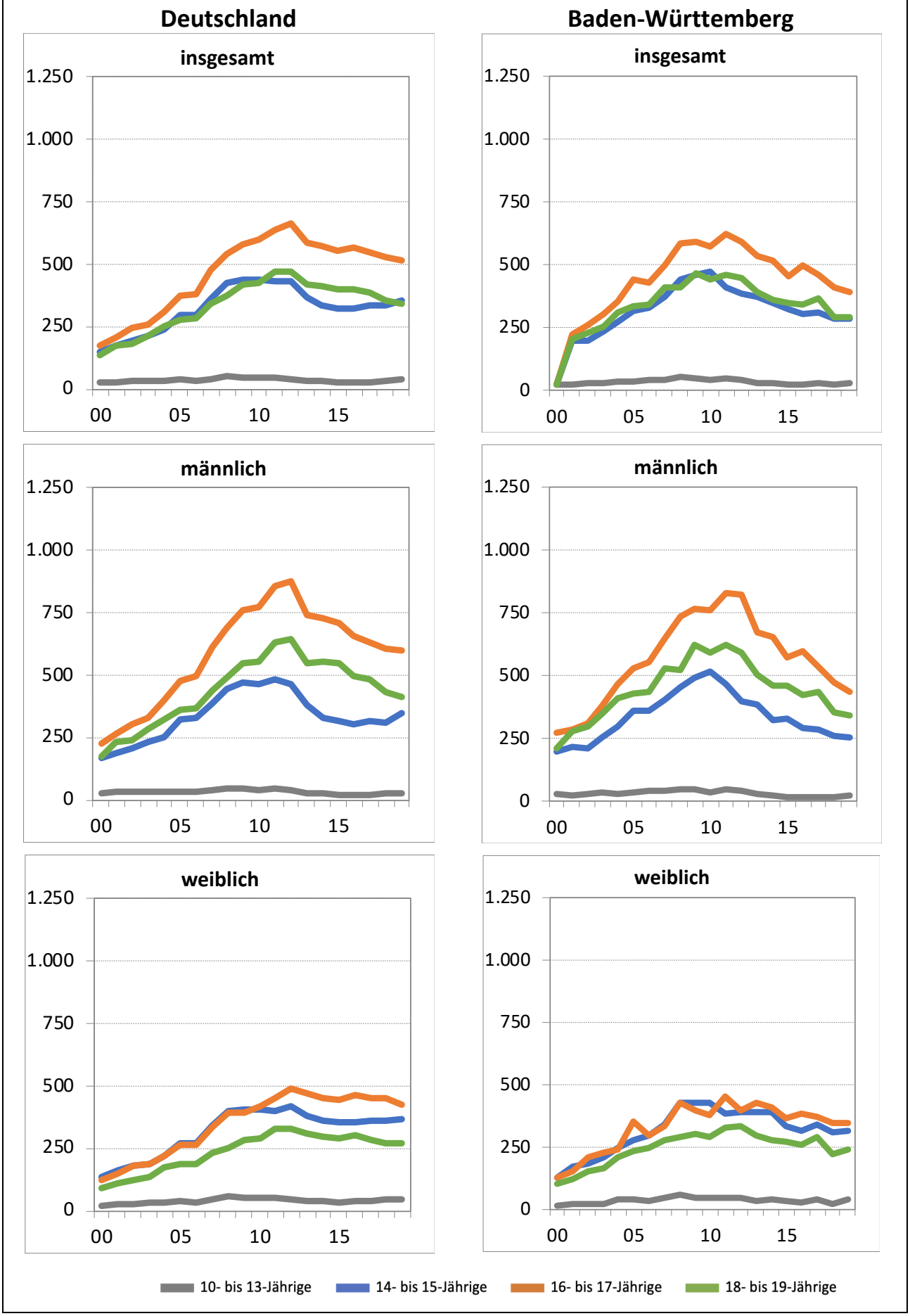

Baden-Württemberg

Alkoholintoxikierte **Patient*innen** *(Absolutzahlen)*

		gesamt				männlich				weiblich			
	Jahr	**10-13**	**14-15**	**16-17**	**18-19**	**10-13**	**14-15**	**16-17**	**18-19**	**10-13**	**14-15**	**16-17**	**18-19**
Baden-Württemberg	00	116	377	460	376	71	232	315	251	45	145	145	125
	01	127	461	506	483	65	259	332	339	62	202	174	143
	02	135	484	607	537	73	262	370	356	62	222	237	180
	03	149	582	732	606	88	324	464	416	61	258	268	190
	04	176	690	882	751	78	382	588	504	98	308	294	247
	05	180	807	1.121	820	86	466	687	538	94	341	433	282
	06	180	819	1.091	865	99	459	722	556	81	360	369	309
	07	204	909	1.264	1.046	97	507	844	694	107	402	419	352
	08	250	1.057	1.466	1.052	111	560	946	687	139	497	520	365
	09	215	1.078	1.442	1.197	111	591	966	817	104	487	476	380
	10	196	1.095	1.383	1.125	87	612	938	767	109	483	445	358
	11	200	964	1.461	1.140	100	529	942	749	100	435	519	391
	12	184	903	1.380	1.092	84	457	929	697	100	446	451	395
	13	134	863	1.264	935	60	428	771	589	74	435	493	346
	14	124	777	1.232	861	47	350	758	534	77	427	474	327
	15	99	712	1.072	867	32	353	652	546	67	359	420	321
	16	91	657	1.162	878	28	326	734	565	63	331	428	313
	17	110	663	1.057	926	31	313	645	580	79	350	412	346
	18	86	599	917	714	35	285	545	459	51	314	372	255
	19	118	598	852	701	42	274	490	427	76	324	362	274
Δ in %	18 → 19	**+37,2**	**-0,2**	**-7,1**	**-1,8**	**+20,0**	**-3,9**	**-10,1**	**-7,0**	**+49,0**	**+3,2**	**-2,7**	**+7,5**

Alkoholintoxikierte **Patient*innen pro 100.000 Einwohner*innen** der jeweiligen Altersgruppe

		gesamt				männlich				weiblich			
	Jahr	**10-13**	**14-15**	**16-17**	**18-19**	**10-13**	**14-15**	**16-17**	**18-19**	**10-13**	**14-15**	**16-17**	**18-19**
Baden-Württemberg	00	24	24	24	24	28	198	270	209	19	131	131	107
	01	26	195	222	204	26	214	284	282	26	176	157	122
	02	27	198	261	227	29	209	310	296	26	187	209	154
	03	30	233	305	256	35	253	377	346	25	212	229	163
	04	36	273	357	313	31	296	464	413	41	250	244	210
	05	38	319	445	333	35	360	532	430	41	276	352	234
	06	38	328	430	344	41	359	556	433	36	296	298	250
	07	44	373	498	409	41	404	650	532	47	339	338	280
	08	54	442	586	408	47	456	737	523	62	428	426	289
	09	47	462	589	464	47	492	768	621	46	429	400	301
	10	43	474	576	443	37	515	760	589	49	430	382	289
	11	45	413	625	463	46	466	829	626	46	383	457	327
	12	43	386	594	448	40	400	823	589	48	391	400	334
	13	32	375	537	389	29	383	673	506	36	389	430	297
	14	30	345	519	358	23	320	656	460	38	391	411	281
	15	24	321	454	349	16	328	573	459	34	333	369	270
	16	22	302	496	345	13	290	600	421	32	315	383	260
	17	27	311	460	368	15	284	539	436	40	340	375	292
	18	21	284	413	291	17	261	474	354	26	308	348	220
	19	29	285	394	294	20	253	437	342	38	319	347	241
Δ in %	18 → 19	**+37,4**	**+0,4**	**-4,7**	**+1,0**	**+20,3**	**-3,0**	**-7,6**	**-3,4**	**+49,2**	**+3,4**	**-0,2**	**+9,3**

Bayern

Alkoholintoxikierte 10- bis 19-jährige **Patient*innen pro 100.000 Einwohner*innen** der jeweiligen Altersgruppe

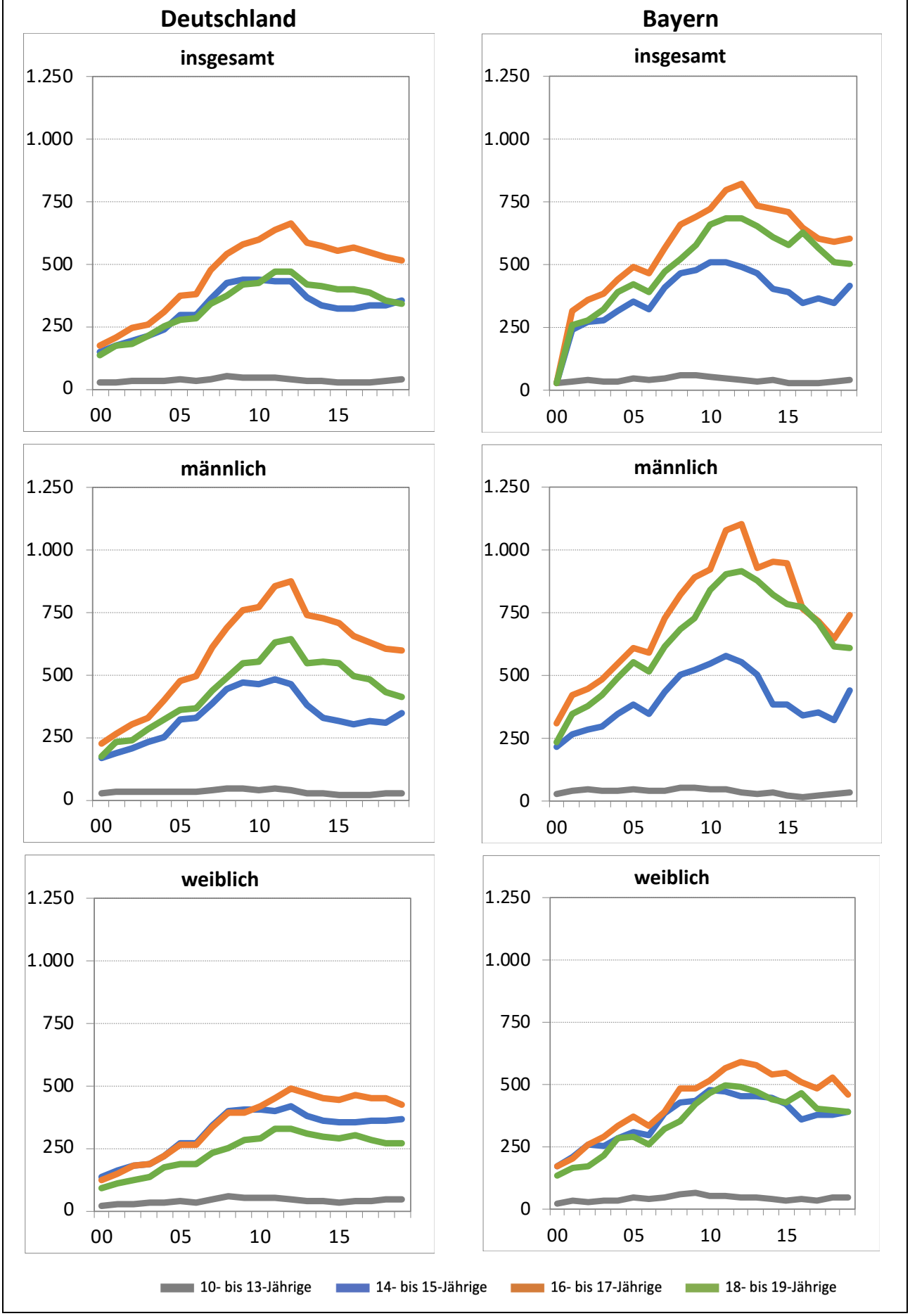

Bayern

Alkoholintoxikierte **Patient*innen** *(Absolutzahlen)*

		gesamt				männlich				weiblich			
	Jahr	**10-13**	**14-15**	**16-17**	**18-19**	**10-13**	**14-15**	**16-17**	**18-19**	**10-13**	**14-15**	**16-17**	**18-19**
Bayern	00	150	502	635	502	88	285	413	320	62	217	222	182
	01	207	636	815	706	118	363	560	481	89	273	255	225
	02	223	748	941	749	135	402	606	521	88	346	335	228
	03	214	783	1.049	857	117	435	670	571	97	348	379	286
	04	208	917	1.233	1.050	121	514	785	670	87	403	448	380
	05	258	1.018	1.401	1.175	130	577	889	781	128	441	512	394
	06	216	923	1.352	1.103	116	509	880	745	100	414	472	357
	07	234	1.150	1.642	1.370	107	624	1.087	915	127	526	555	455
	08	300	1.284	1.890	1.531	152	711	1.211	1.023	148	573	679	508
	09	309	1.271	1.943	1.702	146	710	1.281	1.097	163	561	662	605
	10	267	1.336	1.993	1.911	133	733	1.305	1.255	134	603	688	656
	11	254	1.349	2.123	1.921	122	743	1.390	1.236	132	606	733	685
	12	200	1.307	2.162	1.898	88	718	1.406	1.234	112	589	756	664
	13	181	1.217	1.946	1.781	70	640	1.196	1.155	111	577	750	626
	14	182	1.030	1.944	1.654	80	478	1.239	1.077	102	552	705	577
	15	131	988	1.920	1.617	58	469	1.218	1.048	73	519	702	569
	16	136	861	1.723	1.796	44	434	1.077	1.167	92	427	646	629
	17	133	887	1.570	1.607	55	441	967	1.069	78	446	603	538
	18	173	836	1.485	1.413	61	391	845	897	112	445	640	516
	19	186	990	1.482	1.356	78	535	932	854	108	455	550	502
Δ in %	18 → 19	+7,5	+18,4	-0,2	-4,0	+27,9	+36,8	+10,3	-4,8	-3,6	+2,2	-14,1	-2,7

Alkoholintoxikierte **Patient*innen pro 100.000 Einwohner*innen** der jeweiligen Altersgruppe

		gesamt				männlich				weiblich			
	Jahr	**10-13**	**14-15**	**16-17**	**18-19**	**10-13**	**14-15**	**16-17**	**18-19**	**10-13**	**14-15**	**16-17**	**18-19**
Bayern	00	27	27	27	27	31	217	311	233	23	173	176	137
	01	37	239	316	260	41	266	424	349	32	211	202	169
	02	39	272	359	278	46	284	451	380	32	259	262	172
	03	38	277	388	321	40	300	483	421	35	254	289	218
	04	37	319	443	390	42	349	548	489	32	288	332	287
	05	47	352	492	426	47	388	608	555	48	313	370	291
	06	41	323	468	390	42	347	595	515	39	298	335	258
	07	44	411	565	473	40	435	729	619	50	385	393	322
	08	58	469	660	522	57	506	823	683	58	430	487	354
	09	60	480	693	579	55	521	892	728	65	436	484	422
	10	52	513	726	659	51	547	926	843	54	476	515	464
	11	50	514	801	685	50	581	1078	903	54	474	568	500
	12	41	495	825	687	37	558	1104	917	47	457	593	493
	13	38	467	734	657	30	506	927	878	48	456	581	476
	14	39	403	725	613	35	386	952	824	44	445	542	442
	15	28	392	714	582	26	385	947	788	32	426	546	428
	16	29	349	646	629	19	340	768	774	41	359	511	466
	17	29	368	605	567	23	356	715	711	35	381	486	404
	18	38	351	592	511	26	320	649	615	50	382	529	395
	19	40	419	605	506	33	443	739	609	48	394	463	392
Δ in %	18 → 19	+7,4	+19,5	+2,3	-1,1	+27,6	+38,1	+13,8	-1,0	-3,6	+3,1	-12,5	-0,7

Berlin

Alkoholintoxikierte 10- bis 19-jährige **Patient*innen pro 100.000 Einwohner*innen** der jeweiligen Altersgruppe

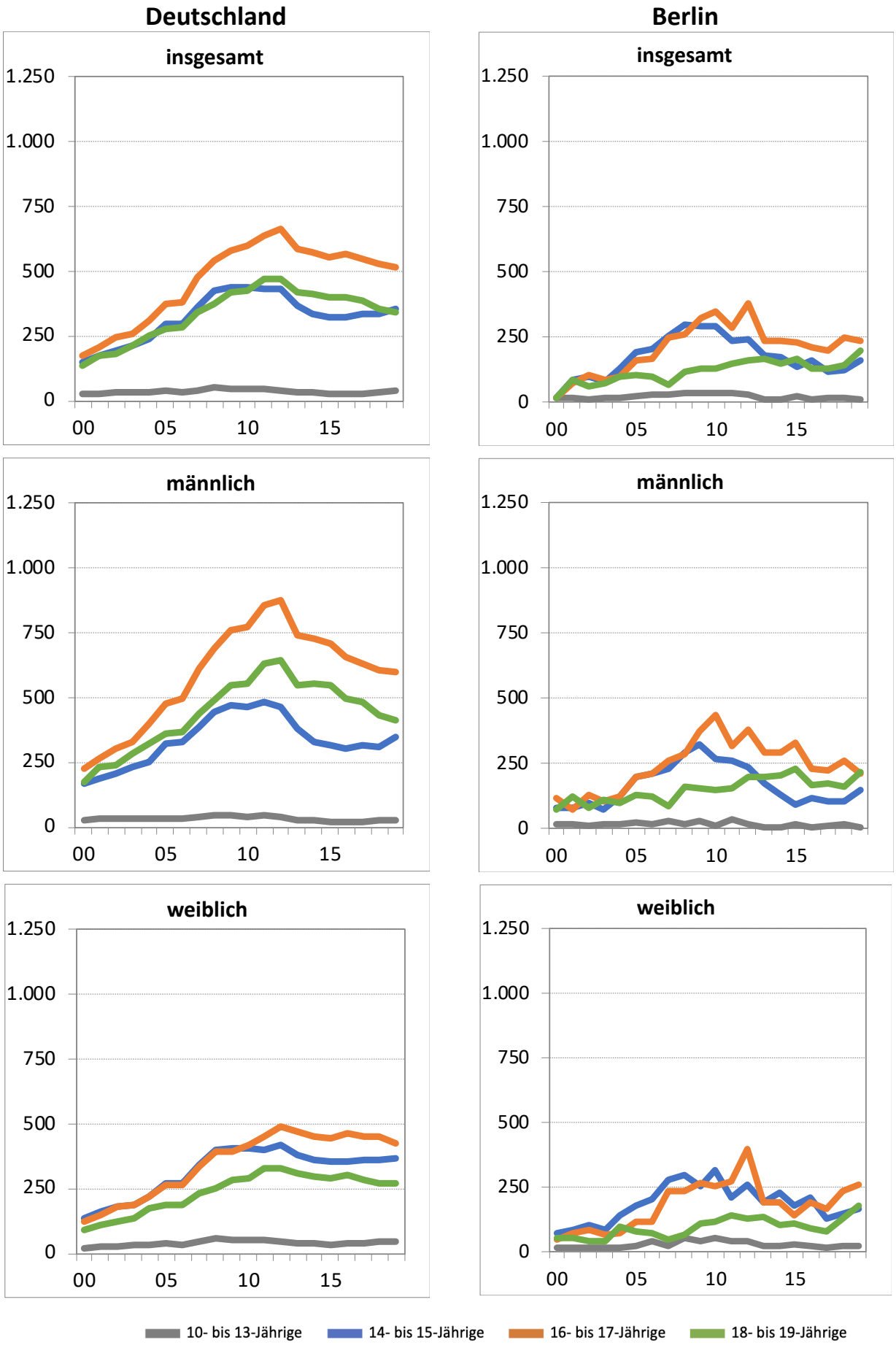

Berlin

Alkoholintoxikierte **Patient*innen** *(Absolutzahlen)*

		gesamt				männlich				weiblich			
	Jahr	**10-13**	**14-15**	**16-17**	**18-19**	**10-13**	**14-15**	**16-17**	**18-19**	**10-13**	**14-15**	**16-17**	**18-19**
Berlin	00	27	54	59	47	14	29	43	28	13	25	16	19
	01	23	59	50	66	11	29	26	46	12	30	24	20
	02	17	71	75	45	7	35	46	30	10	36	29	15
	03	22	55	62	55	11	26	39	40	11	29	23	15
	04	17	92	70	72	9	44	45	37	8	48	25	35
	05	24	124	115	77	12	67	74	48	12	57	41	29
	06	30	119	116	73	10	62	76	47	20	57	40	26
	07	27	134	162	49	15	62	87	32	12	72	75	17
	08	38	151	152	83	10	77	85	58	28	74	67	25
	09	34	146	172	90	14	84	103	53	20	62	69	37
	10	34	147	180	81	6	69	116	46	28	78	64	35
	11	37	118	141	79	17	65	76	41	20	53	65	38
	12	30	127	192	87	8	60	94	53	22	67	98	34
	13	14	94	123	89	1	44	74	53	13	50	49	36
	14	12	92	127	84	1	33	77	56	11	59	50	28
	15	27	72	125	96	10	25	87	65	17	47	38	31
	16	13	90	118	79	1	33	66	52	12	57	52	27
	17	16	64	113	79	6	30	67	56	10	34	46	23
	18	21	71	141	90	9	31	76	52	12	40	65	38
	19	16	91	134	124	2	44	62	70	14	47	72	54
Δ in %	18 → 19	**-23,8**	**+28,2**	**-5,0**	**+37,8**	**-77,8**	**+41,9**	**-18,4**	**+34,6**	**+16,7**	**+17,5**	**+10,8**	**+42,1**

Alkoholintoxikierte **Patient*innen pro 100.000 Einwohner*innen** der jeweiligen Altersgruppe

		gesamt				männlich				weiblich			
	Jahr	**10-13**	**14-15**	**16-17**	**18-19**	**10-13**	**14-15**	**16-17**	**18-19**	**10-13**	**14-15**	**16-17**	**18-19**
Berlin	00	19	19	19	19	19	80	116	73	19	72	46	51
	01	17	83	71	88	15	79	72	120	18	86	70	54
	02	13	98	106	61	11	95	127	80	16	102	84	41
	03	18	77	87	75	18	70	107	108	19	83	66	41
	04	16	132	97	99	16	123	122	100	15	141	71	97
	05	23	191	160	104	22	201	201	129	24	180	117	79
	06	29	206	166	98	19	208	212	124	40	203	117	70
	07	27	253	249	66	29	227	261	85	24	280	236	46
	08	37	295	261	113	19	292	284	157	56	298	237	69
	09	33	291	321	131	26	325	373	153	39	255	266	108
	10	32	291	347	131	11	266	435	147	54	317	254	114
	11	35	233	286	146	33	262	316	152	39	213	270	141
	12	28	244	382	161	15	236	381	198	43	263	398	127
	13	13	179	237	163	2	171	290	196	25	194	192	133
	14	11	173	237	150	2	127	294	202	21	226	191	101
	15	25	133	230	165	19	94	328	227	32	177	143	108
	16	11	163	211	130	2	117	227	166	22	212	192	91
	17	14	115	197	127	10	105	225	174	18	126	167	77
	18	17	126	247	144	14	107	258	162	20	146	236	126
	19	13	157	236	199	3	148	211	219	23	167	261	178
Δ in %	18 → 19	**-25,9**	**+25,2**	**-4,7**	**+37,7**	**-78,4**	**+38,7**	**-18,1**	**+35,1**	**+13,4**	**+14,7**	**+10,9**	**+41,4**

Brandenburg

Alkoholintoxikierte 10- bis 19-jährige **Patient*innen pro 100.000 Einwohner*innen** der jeweiligen Altersgruppe

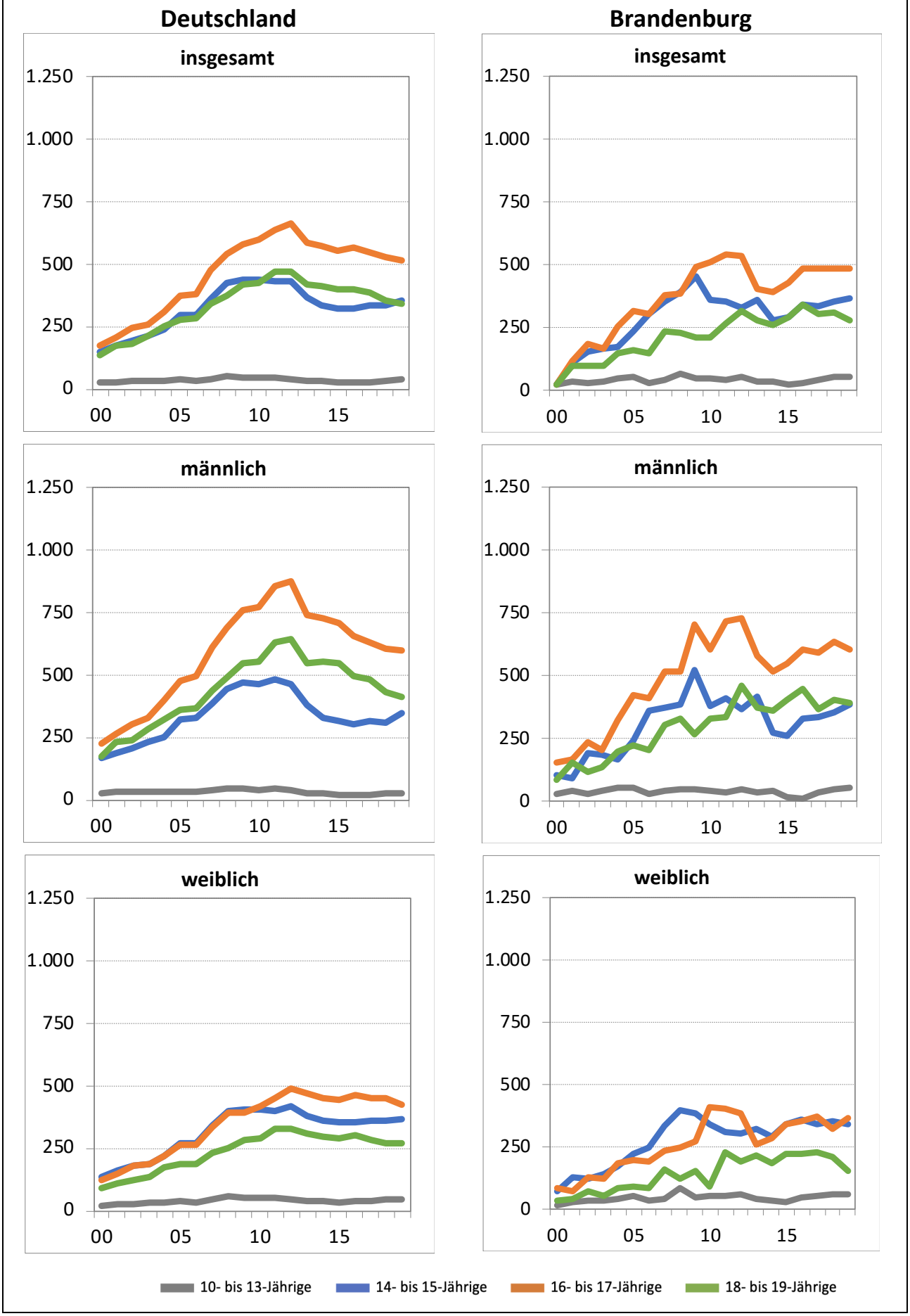

Brandenburg

Alkoholintoxikierte **Patient*innen** *(Absolutzahlen)*

		gesamt				männlich				weiblich			
	Jahr	**10-13**	**14-15**	**16-17**	**18-19**	**10-13**	**14-15**	**16-17**	**18-19**	**10-13**	**14-15**	**16-17**	**18-19**
Brandenburg	00	35	67	93	45	23	40	62	33	12	27	31	12
	01	44	84	91	76	27	36	65	61	17	48	26	15
	02	33	118	141	72	15	73	94	47	18	45	47	25
	03	35	122	125	72	20	71	80	52	15	51	45	20
	04	38	119	194	108	22	60	126	77	16	59	68	31
	05	35	139	231	117	18	74	160	85	17	65	71	32
	06	20	136	210	109	9	82	145	78	11	54	65	31
	07	28	124	227	166	15	67	158	112	13	57	69	54
	08	46	124	174	155	18	63	119	115	28	61	55	40
	09	35	144	173	121	19	85	126	79	16	59	47	42
	10	37	120	162	93	17	65	99	74	20	55	63	19
	11	33	125	171	89	13	71	109	53	20	54	62	36
	12	41	123	179	95	18	67	117	67	23	56	62	28
	13	30	140	145	85	14	79	100	54	16	61	45	31
	14	30	112	148	83	16	54	95	55	14	58	53	28
	15	18	121	172	105	6	52	106	68	12	69	66	37
	16	23	142	205	133	5	70	134	93	18	72	71	40
	17	37	140	208	121	16	72	132	79	21	68	76	42
	18	47	149	205	128	21	77	139	88	26	72	66	40
	19	49	155	205	115	24	85	131	85	25	70	74	30
Δ in %	18 → 19	**+4,3**	**+4,0**	**0,0**	**-10,2**	**+14,3**	**+10,4**	**-5,8**	**-3,4**	**-3,8**	**-2,8**	**+12,1**	**-25,0**

Alkoholintoxikierte **Patient*innen pro 100.000 Einwohner*innen** der jeweiligen Altersgruppe

		gesamt				männlich				weiblich			
	Jahr	**10-13**	**14-15**	**16-17**	**18-19**	**10-13**	**14-15**	**16-17**	**18-19**	**10-13**	**14-15**	**16-17**	**18-19**
Brandenburg	00	24	24	24	24	31	102	155	83	17	72	82	33
	01	33	110	118	100	40	93	164	153	26	129	70	41
	02	29	156	184	96	26	189	238	119	33	122	127	70
	03	38	166	164	96	42	188	205	133	33	143	121	56
	04	50	172	256	145	57	169	325	197	43	175	184	87
	05	53	234	314	158	53	244	422	221	53	224	199	90
	06	31	303	303	148	27	359	408	204	35	245	193	88
	07	42	355	381	232	44	375	518	301	40	335	237	158
	08	65	390	387	230	50	385	518	329	82	396	250	124
	09	47	456	494	210	50	523	703	264	45	385	276	151
	10	48	361	508	213	43	378	603	328	53	343	408	90
	11	42	351	544	269	34	412	715	333	52	313	406	226
	12	52	326	538	315	47	364	730	463	60	304	387	193
	13	38	358	405	282	36	414	579	375	41	320	261	215
	14	38	278	389	258	41	274	514	362	36	295	287	184
	15	22	293	429	293	15	259	549	407	31	343	342	221
	16	28	345	486	344	12	330	607	449	45	360	353	223
	17	44	338	486	304	37	337	592	370	52	340	370	227
	18	54	354	487	312	47	353	636	403	62	354	325	209
	19	55	365	488	278	53	386	603	389	58	341	366	154
Δ in %	18 → 19	**+1,4**	**+3,0**	**+0,4**	**-11,0**	**+11,3**	**+9,3**	**-5,3**	**-3,5**	**-6,6**	**-3,7**	**+12,3**	**-26,4**

Bremen

Alkoholintoxikierte 10- bis 19-jährige **Patient*innen pro 100.000 Einwohner*innen** der jeweiligen Altersgruppe

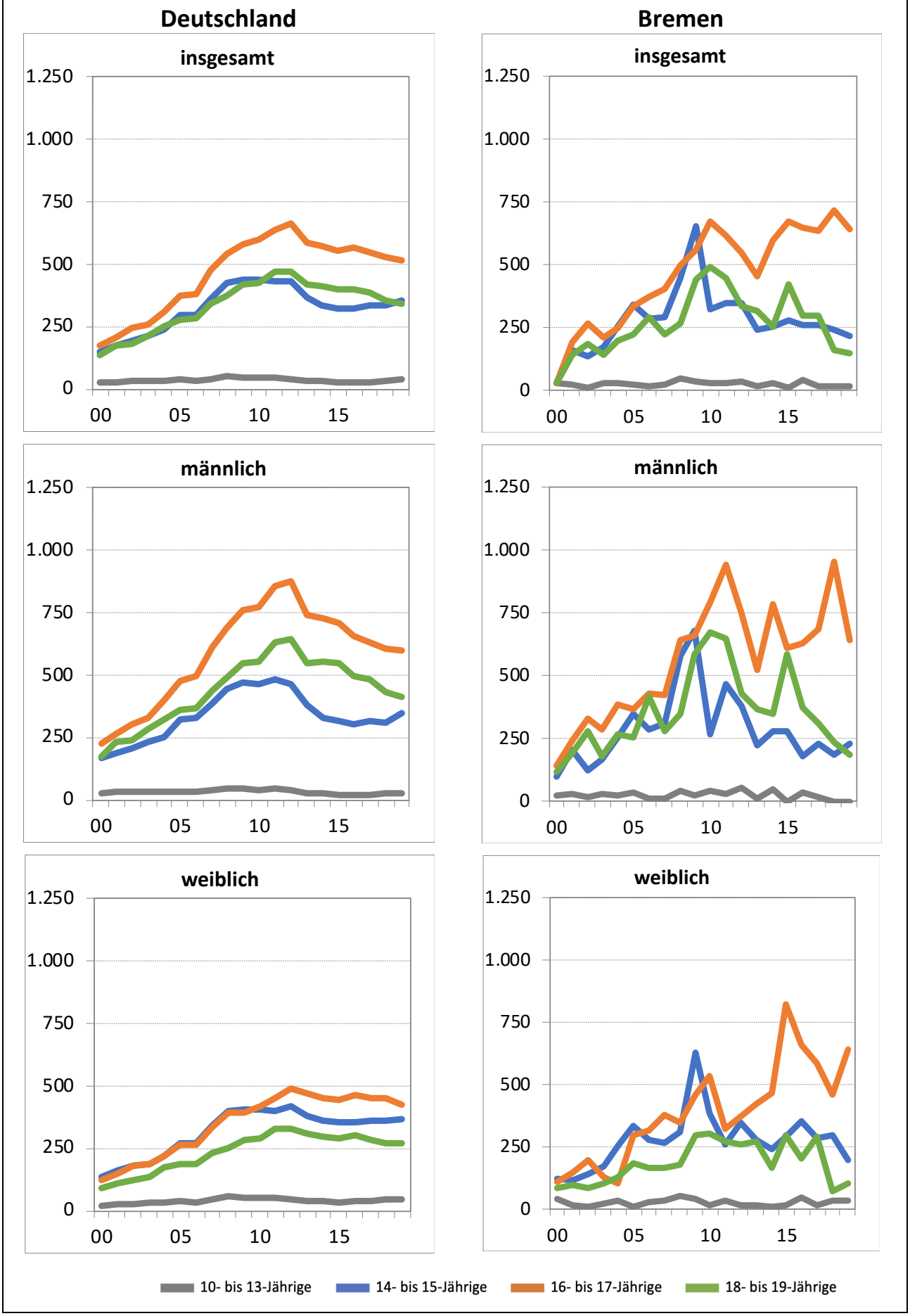

Bremen

Alkoholintoxikierte **Patient*innen** *(Absolutzahlen)*

		gesamt				männlich				weiblich			
	Jahr	**10-13**	**14-15**	**16-17**	**18-19**	**10-13**	**14-15**	**16-17**	**18-19**	**10-13**	**14-15**	**16-17**	**18-19**
Bremen	00	8	13	16	14	3	6	9	8	5	7	7	6
	01	6	20	24	20	4	13	15	13	2	7	9	7
	02	3	17	33	25	2	8	21	19	1	9	12	6
	03	7	22	27	19	4	11	19	12	3	11	8	7
	04	7	33	33	27	3	17	26	18	4	16	7	9
	05	5	44	45	31	4	23	25	18	1	21	20	13
	06	4	36	50	42	1	19	29	30	3	17	21	12
	07	5	36	54	32	1	20	29	20	4	16	25	12
	08	11	54	65	38	5	36	43	25	6	18	22	13
	09	8	77	71	63	3	41	43	42	5	36	28	21
	10	7	38	82	69	5	16	50	48	2	22	32	21
	11	7	42	74	61	3	27	55	43	4	15	19	18
	12	8	42	66	45	6	22	44	28	2	20	22	17
	13	3	29	56	42	1	13	31	24	2	16	25	18
	14	6	30	75	34	5	16	47	23	1	14	28	11
	15	2	33	87	59	-	16	37	39	2	17	50	20
	16	9	31	86	44	4	11	45	30	5	20	41	14
	17	4	30	83	46	2	14	47	26	2	16	36	20
	18	4	28	89	24	-	11	62	19	4	17	27	5
	19	4	25	77	21	-	14	40	14	4	11	37	7
Δ in %	18 → 19	**0,0**	**-10,7**	**-13,5**	**-12,5**	**-**	**+27,3**	**-35,5**	**-26,3**	**0,0**	**-35,3**	**+37,0**	**+40,0**

Alkoholintoxikierte **Patient*innen pro 100.000 Einwohner*innen** der jeweiligen Altersgruppe

		gesamt				männlich				weiblich			
	Jahr	**10-13**	**14-15**	**16-17**	**18-19**	**10-13**	**14-15**	**16-17**	**18-19**	**10-13**	**14-15**	**16-17**	**18-19**
Bremen	00	31	31	31	31	23	98	140	116	40	121	111	86
	01	23	162	194	144	31	205	240	190	16	116	146	100
	02	12	133	265	182	15	123	330	281	8	144	196	87
	03	28	170	208	141	31	167	287	180	25	174	126	103
	04	28	255	248	198	24	257	386	265	34	254	106	132
	05	21	341	335	220	32	345	369	256	9	337	300	184
	06	17	284	372	290	8	288	426	417	26	279	316	165
	07	21	292	404	220	8	313	425	277	35	270	382	164
	08	47	451	498	264	41	582	640	347	53	311	347	181
	09	34	656	564	443	25	680	662	585	44	630	459	298
	10	30	322	670	493	42	264	795	676	18	383	539	304
	11	30	350	619	448	27	468	942	646	36	260	325	270
	12	35	349	545	336	55	381	746	426	18	346	373	259
	13	14	244	453	315	9	225	522	365	19	277	421	274
	14	27	254	597	254	47	276	788	349	9	242	469	167
	15	9	277	672	423	-	277	610	585	19	295	824	300
	16	40	261	647	295	34	177	632	372	46	354	663	205
	17	17	258	639	301	17	232	683	311	18	286	589	289
	18	17	241	718	161	-	185	953	238	35	301	459	72
	19	17	215	641	145	-	231	639	185	35	197	642	102
Δ in %	18 → 19	**-1,0**	**-11,0**	**-10,8**	**-9,6**	**-**	**+25,1**	**-32,9**	**-22,4**	**-1,6**	**-34,6**	**+39,9**	**+41,6**

Hamburg

Alkoholintoxikierte 10- bis 19-jährige **Patient*innen pro 100.000 Einwohner*innen** der jeweiligen Altersgruppe

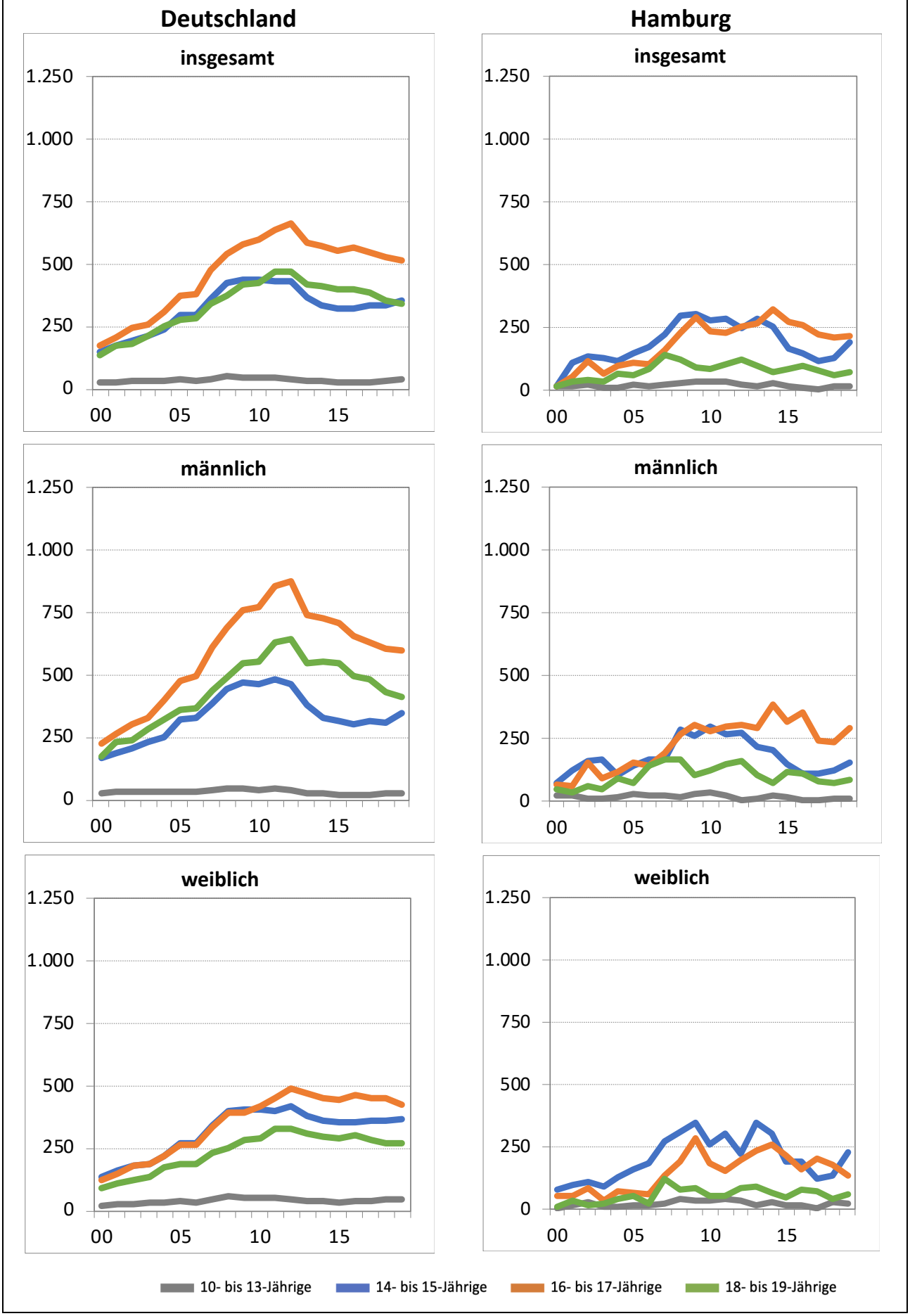

Hamburg

Alkoholintoxikierte **Patient*innen** *(Absolutzahlen)*

		gesamt				männlich				weiblich			
	Jahr	**10-13**	**14-15**	**16-17**	**18-19**	**10-13**	**14-15**	**16-17**	**18-19**	**10-13**	**14-15**	**16-17**	**18-19**
Hamburg	00	9	22	19	10	7	11	11	8	2	11	8	2
	01	12	33	17	12	7	19	9	6	5	14	8	6
	02	13	42	36	13	4	26	24	10	9	16	12	3
	03	7	41	20	12	4	27	15	8	3	14	5	4
	04	8	37	30	22	5	17	19	15	3	20	11	7
	05	13	48	36	21	8	23	26	12	5	25	10	9
	06	11	55	34	28	7	27	24	24	4	28	10	4
	07	14	67	53	50	7	26	32	29	7	41	21	21
	08	16	88	73	43	5	43	43	29	11	45	30	14
	09	19	88	91	33	8	39	48	18	11	49	43	15
	10	22	82	71	30	11	45	43	21	11	37	28	9
	11	19	83	67	32	7	40	45	23	12	43	22	9
	12	12	74	75	39	2	42	47	26	10	32	28	13
	13	8	83	82	31	3	33	47	17	5	50	35	14
	14	15	74	102	23	6	31	63	12	9	43	39	11
	15	8	50	85	29	4	23	52	21	4	27	33	8
	16	5	45	84	34	1	17	60	21	4	28	24	13
	17	2	35	71	27	1	17	40	15	1	18	31	12
	18	11	39	65	20	3	19	38	13	8	20	27	7
	19	11	59	66	25	4	25	46	15	7	34	20	10
Δ in %	18 → 19	**0,0**	**+51,3**	**+1,5**	**+25,0**	**+33,3**	**+31,6**	**+21,1**	**+15,4**	**-12,5**	**+70,0**	**-25,9**	**+42,9**

Alkoholintoxikierte **Patient*innen pro 100.000 Einwohner*innen** der jeweiligen Altersgruppe

		gesamt				männlich				weiblich			
	Jahr	**10-13**	**14-15**	**16-17**	**18-19**	**10-13**	**14-15**	**16-17**	**18-19**	**10-13**	**14-15**	**16-17**	**18-19**
Hamburg	00	14	14	14	14	22	73	69	48	7	79	56	12
	01	19	111	57	36	21	122	57	36	16	99	56	37
	02	20	136	119	40	12	162	152	60	29	108	83	19
	03	11	129	65	37	12	165	94	49	10	91	34	25
	04	13	116	95	67	16	103	116	91	10	129	72	43
	05	22	151	111	63	26	140	156	72	17	162	64	54
	06	19	175	104	83	23	168	143	141	14	183	63	24
	07	24	221	163	144	23	168	191	166	24	276	133	121
	08	27	299	229	123	16	285	264	164	38	312	193	80
	09	32	303	294	94	26	260	306	102	38	348	283	86
	10	37	282	233	88	36	299	277	123	38	263	188	53
	11	33	284	228	101	23	265	297	146	43	305	154	57
	12	21	250	251	123	7	275	303	163	36	222	195	82
	13	14	282	267	97	10	219	294	104	18	350	237	89
	14	26	252	326	71	20	204	388	72	32	303	259	69
	15	14	168	270	85	13	148	317	119	14	189	219	49
	16	8	151	263	96	3	110	357	113	14	194	159	77
	17	3	117	223	76	3	111	239	80	3	124	205	71
	18	18	129	209	57	9	122	236	71	26	137	180	42
	19	17	191	215	73	12	156	291	84	23	229	134	60
Δ in %	18 → 19	**-1,3**	**+48,3**	**+2,8**	**+26,7**	**+31,5**	**+28,7**	**+23,4**	**+18,0**	**-13,5**	**+67,0**	**-25,5**	**+43,4**

Hessen

Alkoholintoxikierte 10- bis 19-jährige **Patient*innen pro 100.000 Einwohner*innen** der jeweiligen Altersgruppe

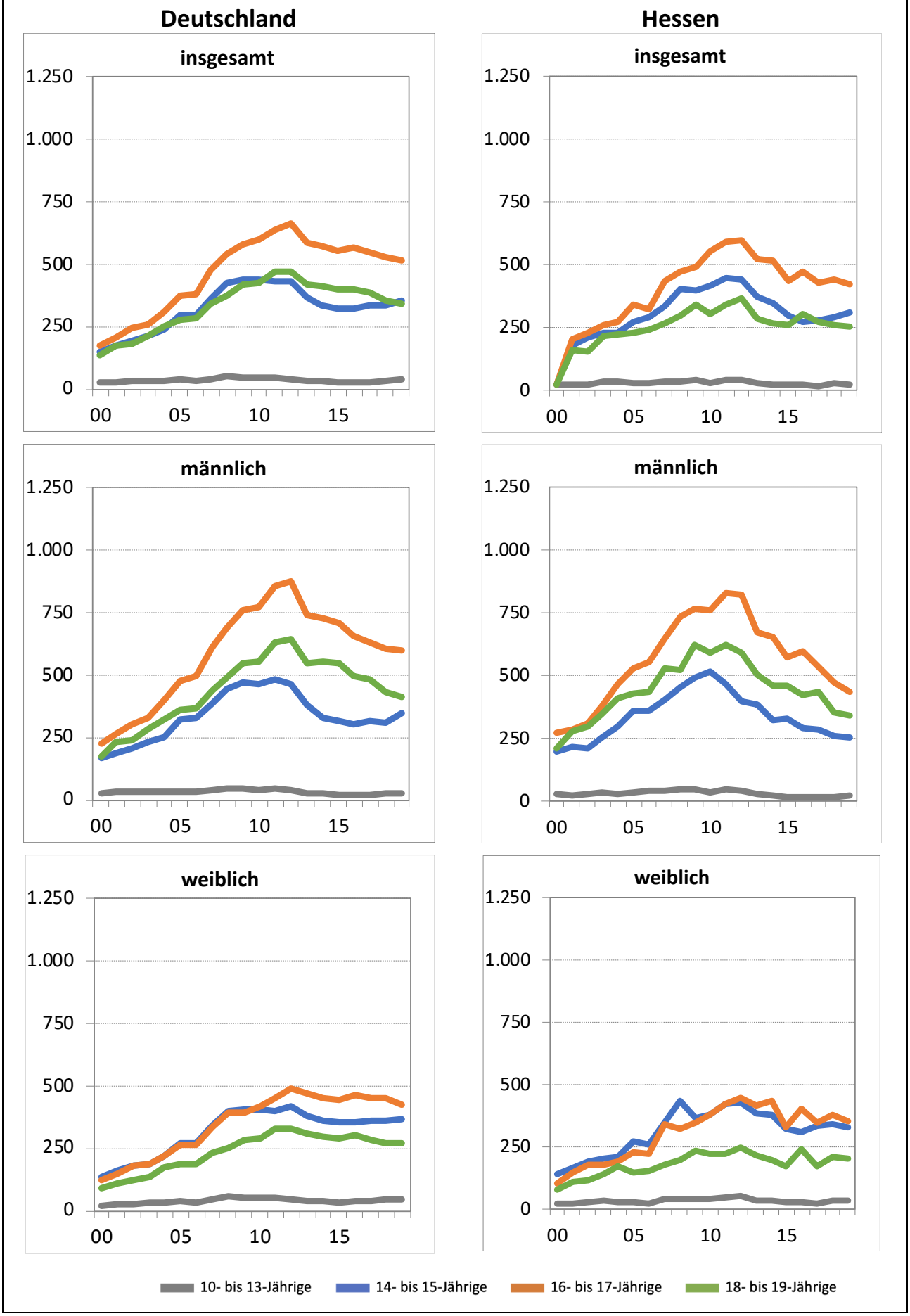

Hessen

Alkoholintoxikierte **Patient*innen** *(Absolutzahlen)*

		gesamt				männlich				weiblich			
	Jahr	**10-13**	**14-15**	**16-17**	**18-19**	**10-13**	**14-15**	**16-17**	**18-19**	**10-13**	**14-15**	**16-17**	**18-19**
Hessen	00	53	223	200	165	26	141	139	117	27	82	61	48
	01	60	221	245	202	33	120	160	133	27	101	85	69
	02	66	267	277	190	28	149	171	118	38	118	106	72
	03	85	302	326	267	43	170	215	181	42	132	111	86
	04	84	307	357	277	49	171	238	170	35	136	119	107
	05	74	363	455	290	38	186	307	195	36	177	148	95
	06	66	380	428	314	38	216	283	215	28	164	145	99
	07	93	424	576	358	41	208	354	239	52	216	222	119
	08	91	507	618	405	41	241	414	275	50	266	204	130
	09	99	489	630	458	51	272	415	303	48	217	215	155
	10	76	504	691	400	24	280	458	256	52	224	233	144
	11	96	552	729	438	44	298	476	297	52	254	253	141
	12	92	548	729	469	35	291	462	316	57	257	267	153
	13	65	455	652	364	23	228	399	232	42	227	253	132
	14	57	415	655	341	21	194	390	221	36	221	265	120
	15	46	354	548	341	18	166	350	234	28	188	198	107
	16	48	324	596	412	14	146	355	257	34	178	241	155
	17	42	326	537	367	14	138	331	257	28	188	206	110
	18	60	335	537	343	23	145	318	211	37	190	219	132
	19	58	362	499	330	20	175	296	205	38	187	203	125
Δ in %	18 → 19	-3,3	+8,1	-7,1	-3,8	-13,0	+20,7	-6,9	-2,8	+2,7	-1,6	-7,3	-5,3

Alkoholintoxikierte **Patient*innen pro 100.000 Einwohner*innen** der jeweiligen Altersgruppe

		gesamt				männlich				weiblich			
	Jahr	**10-13**	**14-15**	**16-17**	**18-19**	**10-13**	**14-15**	**16-17**	**18-19**	**10-13**	**14-15**	**16-17**	**18-19**
Hessen	00	20	20	20	20	20	226	222	179	21	140	103	76
	01	23	178	202	158	25	188	256	205	21	167	145	110
	02	25	208	226	151	21	225	270	184	30	189	179	117
	03	33	229	259	214	32	251	333	284	33	206	182	141
	04	33	231	275	221	38	251	357	265	28	210	189	174
	05	30	273	344	226	30	273	451	299	30	273	230	151
	06	27	292	321	239	30	325	415	321	23	258	223	153
	07	38	333	433	267	33	321	521	350	44	347	342	181
	08	37	407	474	300	33	379	622	400	42	436	320	196
	09	41	401	495	340	41	436	639	443	41	364	345	234
	10	32	416	552	303	19	451	716	381	44	380	380	222
	11	41	449	595	344	38	499	796	475	45	425	423	226
	12	40	442	596	369	31	483	777	508	51	426	449	246
	13	29	373	523	288	21	385	660	377	38	384	419	214
	14	25	346	518	269	19	333	638	361	33	380	434	196
	15	21	296	433	258	17	287	579	373	26	325	328	171
	16	21	273	471	301	12	237	533	354	31	313	402	242
	17	19	280	430	272	12	229	507	359	25	336	346	174
	18	26	289	443	261	20	243	504	305	33	339	377	212
	19	25	312	422	256	17	293	482	305	34	332	357	203
Δ in %	18 → 19	-3,7	+7,7	-4,9	-1,7	-13,2	+20,5	-4,4	+0,1	+2,2	-2,1	-5,4	-4,2

Mecklenburg-Vorpommern

Alkoholintoxikierte 10- bis 19-jährige **Patient*innen pro 100.000 Einwohner*innen** der jeweiligen Altersgruppe

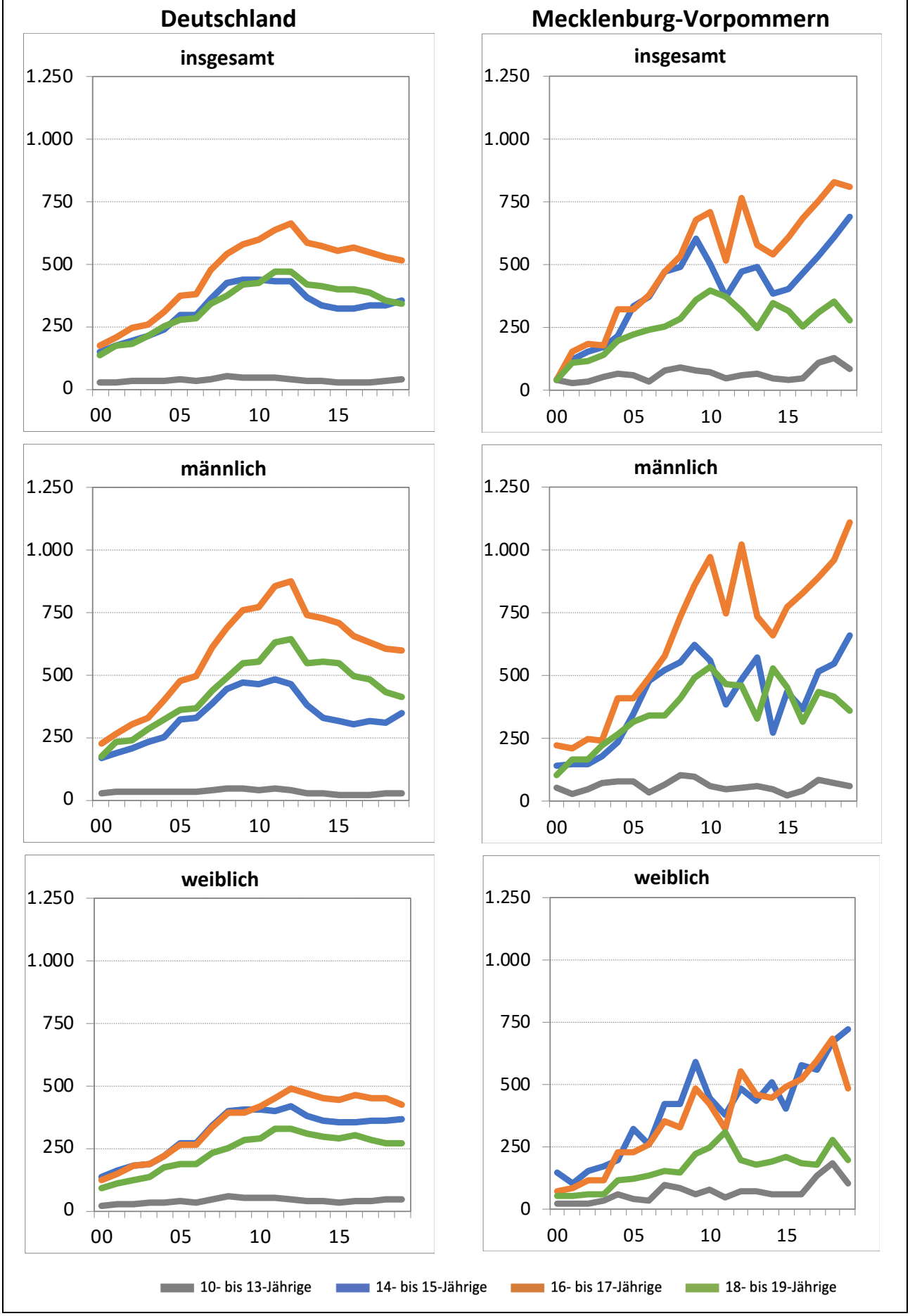

Mecklenburg-Vorpommern

Alkoholintoxikierte **Patient*innen** *(Absolutzahlen)*

		gesamt				männlich				weiblich			
	Jahr	**10-13**	**14-15**	**16-17**	**18-19**	**10-13**	**14-15**	**16-17**	**18-19**	**10-13**	**14-15**	**16-17**	**18-19**
Mecklenburg-Vorpommern	00	40	79	84	46	30	40	64	31	10	39	20	15
	01	25	69	83	61	15	42	60	47	10	27	23	14
	02	27	82	100	63	18	42	69	47	9	40	31	16
	03	34	91	98	76	23	48	68	61	11	43	30	15
	04	35	104	174	103	20	58	114	73	15	46	60	30
	05	26	137	166	117	17	73	109	86	9	64	57	31
	06	14	112	181	126	7	74	121	93	7	38	60	33
	07	34	109	190	126	14	62	120	89	20	47	70	37
	08	41	99	160	132	23	58	112	99	18	41	48	33
	09	37	117	154	140	23	62	101	99	14	55	53	41
	10	34	102	143	115	15	58	102	80	19	44	41	35
	11	23	81	99	83	11	41	69	50	12	40	30	33
	12	31	110	154	63	13	55	100	44	18	55	54	19
	13	32	118	127	48	14	67	78	31	18	51	49	17
	14	25	94	126	72	11	33	75	53	14	61	51	19
	15	21	104	149	73	6	54	91	50	15	50	58	23
	16	26	121	175	64	11	49	111	42	15	72	64	22
	17	56	138	199	80	22	69	124	58	34	69	75	22
	18	67	159	218	93	19	74	132	58	48	85	86	35
	19	45	182	212	76	17	89	151	51	28	93	61	25
Δ in %	18 → 19	-32,8	+14,5	-2,8	-18,3	-10,5	+20,3	+14,4	-12,1	-41,7	+9,4	-29,1	-28,6

Alkoholintoxikierte **Patient*innen pro 100.000 Einwohner*innen** der jeweiligen Altersgruppe

		gesamt				männlich				weiblich			
	Jahr	**10-13**	**14-15**	**16-17**	**18-19**	**10-13**	**14-15**	**16-17**	**18-19**	**10-13**	**14-15**	**16-17**	**18-19**
Mecklenburg-Vorpommern	00	39	39	39	39	56	142	223	107	20	145	74	57
	01	27	126	151	111	31	149	213	164	22	101	86	53
	02	34	151	184	117	45	150	247	167	24	152	117	62
	03	53	176	181	143	70	179	244	221	35	172	114	59
	04	69	217	324	196	77	234	411	267	61	198	232	118
	05	61	336	324	223	77	349	411	315	44	323	231	123
	06	34	372	381	242	33	481	493	342	36	258	262	133
	07	82	476	471	253	65	526	579	342	100	423	357	156
	08	94	492	537	287	102	554	734	412	85	424	330	151
	09	81	608	679	360	97	623	862	489	63	591	483	220
	10	71	505	712	396	61	558	976	533	82	449	426	250
	11	47	370	518	374	46	387	749	467	50	378	326	308
	12	63	474	766	318	54	488	1025	463	75	488	553	200
	13	64	495	579	248	58	574	735	332	74	437	461	182
	14	50	383	541	350	45	275	663	530	57	508	451	190
	15	41	407	612	315	24	437	775	456	61	404	494	210
	16	51	468	684	256	42	364	827	316	60	580	526	187
	17	107	536	752	313	82	516	892	433	133	558	598	181
	18	126	609	828	353	70	549	959	419	185	672	685	281
	19	83	691	813	281	61	661	1114	358	105	722	488	195
Δ in %	18 → 19	-34,4	+13,4	-1,8	-20,6	-12,6	+20,3	+16,1	-14,5	-43,1	+7,4	-28,7	-30,6

Niedersachsen

Alkoholintoxikierte 10- bis 19-jährige **Patient*innen pro 100.000 Einwohner*innen** der jeweiligen Altersgruppe

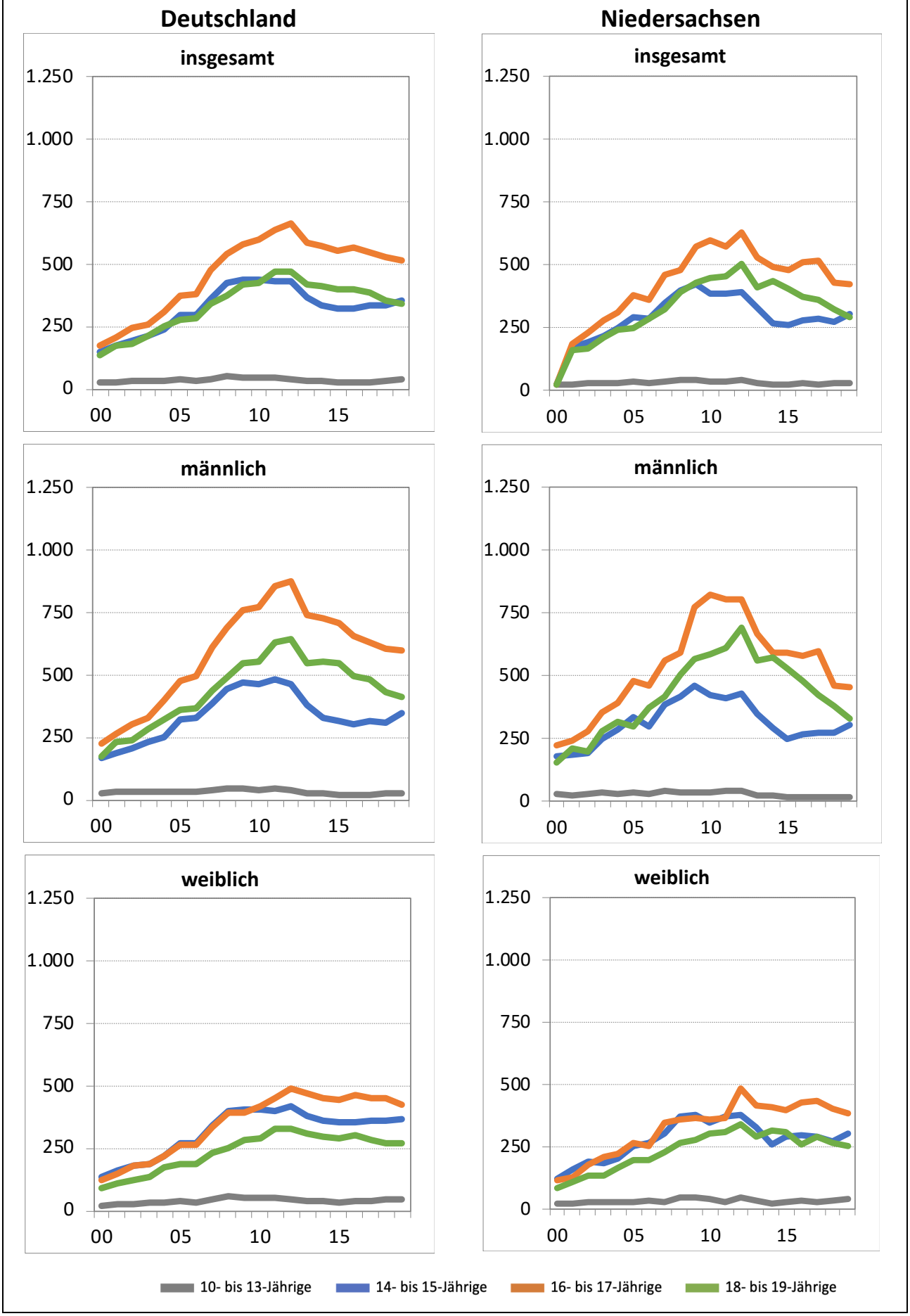

Niedersachsen

Alkoholintoxikierte **Patient*innen** *(Absolutzahlen)*

		gesamt				männlich				weiblich			
	Jahr	**10-13**	**14-15**	**16-17**	**18-19**	**10-13**	**14-15**	**16-17**	**18-19**	**10-13**	**14-15**	**16-17**	**18-19**
Niedersachsen	00	89	259	287	213	49	157	193	138	40	102	94	75
	01	78	301	313	280	42	166	208	185	36	135	105	95
	02	106	352	396	292	59	182	245	177	47	170	151	115
	03	115	407	501	357	65	240	322	244	50	167	179	113
	04	109	463	570	420	56	279	372	281	53	184	198	139
	05	115	558	706	448	64	324	463	273	51	234	243	175
	06	106	530	682	532	49	288	449	353	57	242	233	179
	07	123	640	870	612	72	367	549	402	51	273	321	210
	08	150	715	901	736	64	386	572	493	86	329	329	243
	09	146	738	1.058	811	67	414	730	554	79	324	328	257
	10	125	668	1.082	843	58	376	767	567	67	292	315	276
	11	113	668	998	802	63	351	685	531	50	317	313	271
	12	131	692	1.086	879	61	367	677	588	70	325	409	291
	13	86	568	929	713	37	293	572	467	49	275	357	246
	14	66	452	867	749	29	241	510	482	37	211	357	267
	15	66	436	848	722	20	199	506	457	46	237	342	265
	16	80	459	886	689	28	225	527	459	52	234	359	230
	17	64	446	890	655	22	222	533	401	42	224	357	254
	18	76	418	716	578	27	215	394	353	49	203	322	225
	19	87	465	674	509	26	239	373	300	61	226	301	209
Δ in %	18 → 19	**+14,5**	**+11,2**	**-5,9**	**-11,9**	**-3,7**	**+11,2**	**-5,3**	**-15,0**	**+24,5**	**+11,3**	**-6,5**	**-7,1**

Alkoholintoxikierte **Patient*innen pro 100.000 Einwohner*innen** der jeweiligen Altersgruppe

		gesamt				männlich				weiblich			
	Jahr	**10-13**	**14-15**	**16-17**	**18-19**	**10-13**	**14-15**	**16-17**	**18-19**	**10-13**	**14-15**	**16-17**	**18-19**
Niedersachsen	00	24	24	24	24	26	181	223	155	23	124	115	88
	01	21	171	186	161	22	184	240	208	20	158	129	111
	02	28	193	230	169	31	194	277	200	26	193	181	137
	03	31	219	282	208	34	250	351	277	28	185	208	135
	04	30	246	311	241	30	288	393	314	30	202	223	163
	05	32	295	377	249	35	333	480	296	29	254	268	200
	06	30	283	361	288	27	299	462	371	33	265	255	200
	07	35	347	459	326	40	388	563	415	30	304	349	230
	08	43	395	480	389	36	416	594	506	51	374	360	265
	09	42	420	574	427	38	460	772	567	47	378	365	279
	10	36	385	598	450	33	424	825	588	40	345	358	303
	11	34	383	574	452	39	413	806	614	31	373	368	313
	12	41	394	630	502	39	428	804	691	45	379	486	342
	13	27	330	530	413	24	349	669	558	32	327	418	294
	14	22	269	489	433	19	294	589	576	25	258	412	319
	15	22	262	482	402	14	246	593	530	31	294	401	307
	16	27	282	508	374	18	269	580	476	36	296	429	262
	17	22	283	518	361	15	274	595	422	29	292	433	294
	18	26	271	431	325	18	271	459	377	35	270	401	266
	19	30	305	421	292	17	306	452	329	43	305	387	252
Δ in %	18 → 19	**+14,8**	**+12,8**	**-2,4**	**-9,9**	**-3,4**	**+12,7**	**-1,5**	**-12,7**	**+24,9**	**+12,8**	**-3,5**	**-5,5**

Nordrhein-Westfalen

Alkoholintoxikierte 10- bis 19-jährige **Patient*innen pro 100.000 Einwohner*innen** der jeweiligen Altersgruppe

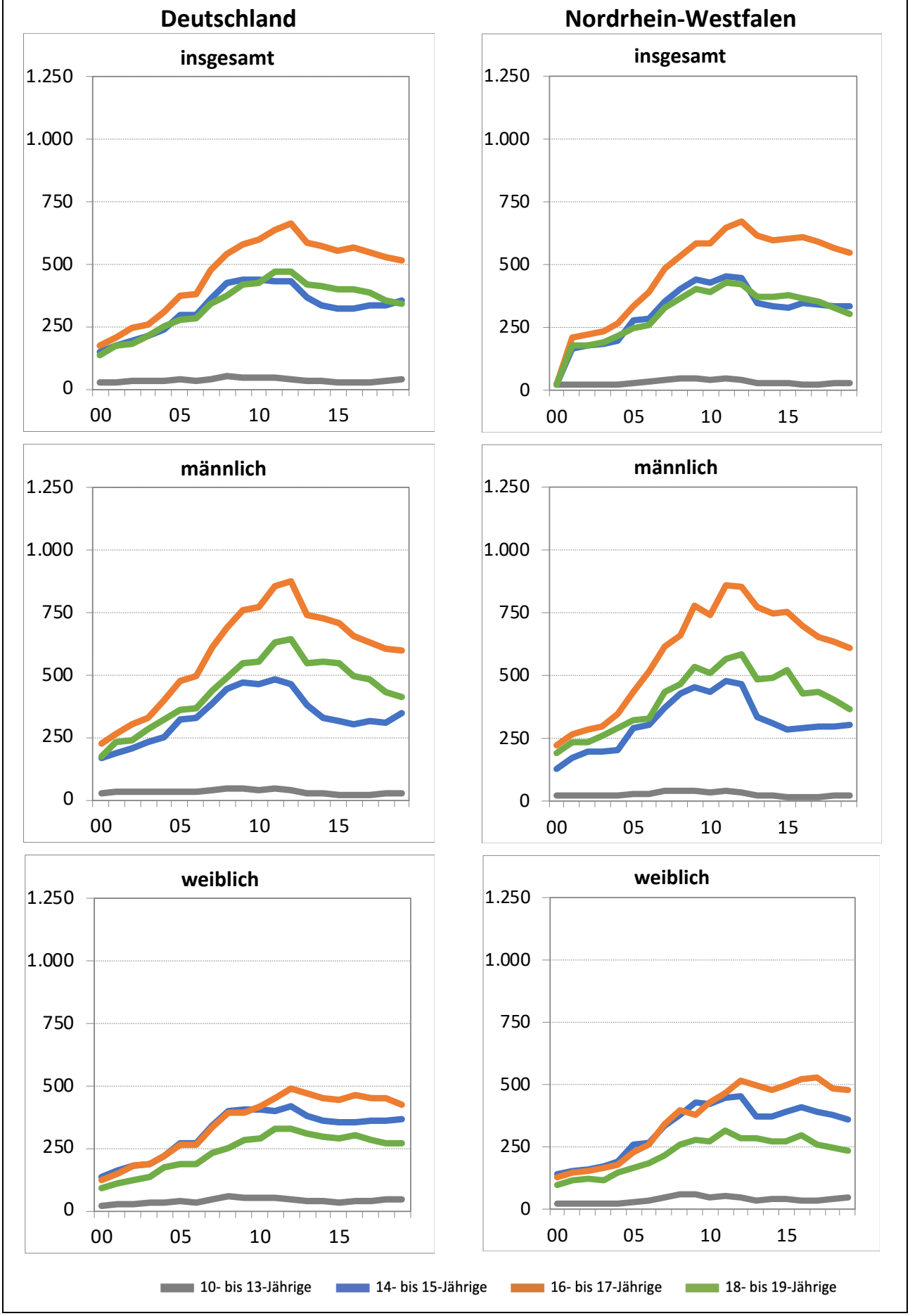

Nordrhein-Westfalen

Alkoholintoxikierte **Patient*innen** *(Absolutzahlen)*

		gesamt				männlich				weiblich			
	Jahr	**10-13**	**14-15**	**16-17**	**18-19**	**10-13**	**14-15**	**16-17**	**18-19**	**10-13**	**14-15**	**16-17**	**18-19**
Nordrhein-Westfalen	00	171	517	672	579	89	256	432	388	82	261	240	191
	01	197	657	788	693	105	355	520	469	92	302	268	224
	02	185	734	861	702	98	418	571	464	87	316	290	238
	03	195	773	940	736	95	426	609	513	100	347	331	223
	04	187	836	1.105	862	88	442	746	582	99	394	359	280
	05	223	1.176	1.413	1.000	105	632	946	674	118	544	467	326
	06	260	1.201	1.654	1.084	119	661	1.117	706	141	540	537	378
	07	322	1.452	2.062	1.406	152	782	1.348	951	170	670	714	455
	08	369	1.617	2.251	1.568	153	877	1.429	1.018	216	740	822	550
	09	368	1.702	2.397	1.747	154	892	1.638	1.169	214	810	759	578
	10	310	1.623	2.352	1.672	132	847	1.516	1.106	178	776	836	566
	11	336	1.703	2.457	1.733	143	883	1.593	1.117	193	820	864	616
	12	281	1.693	2.520	1.680	115	856	1.568	1.128	166	837	952	552
	13	196	1.275	2.348	1.450	73	606	1.428	909	123	669	920	541
	14	207	1.212	2.281	1.422	78	551	1.386	913	129	661	895	509
	15	179	1.177	2.300	1.511	55	501	1.386	989	124	676	914	522
	16	167	1.226	2.305	1.493	59	528	1.361	921	108	698	944	572
	17	149	1.182	2.192	1.401	47	527	1.257	910	102	655	935	491
	18	206	1.142	2.031	1.279	77	524	1.189	826	129	618	842	453
	19	207	1.118	1.911	1.151	66	532	1.107	725	141	586	804	426
Δ in %	18 → 19	+0,5	-2,1	-5,9	-10,0	-14,3	+1,5	-6,9	-12,2	+9,3	-5,2	-4,5	-6,0

Alkoholintoxikierte **Patient*innen pro 100.000 Einwohner*innen** der jeweiligen Altersgruppe

		gesamt				männlich				weiblich			
	Jahr	**10-13**	**14-15**	**16-17**	**18-19**	**10-13**	**14-15**	**16-17**	**18-19**	**10-13**	**14-15**	**16-17**	**18-19**
Nordrhein-Westfalen	00	21	21	21	21	21	131	222	194	20	141	130	100
	01	24	166	208	177	25	175	268	234	23	156	145	117
	02	22	178	223	181	23	198	288	234	21	158	154	125
	03	23	184	234	191	22	198	296	260	25	170	169	118
	04	23	198	266	219	21	204	350	290	25	191	178	145
	05	28	277	335	245	26	290	437	324	31	263	227	163
	06	34	286	389	258	30	307	514	329	37	264	259	184
	07	42	354	484	330	39	372	618	437	46	336	343	218
	08	49	406	534	366	39	430	662	465	59	382	400	263
	09	49	443	583	407	40	453	777	533	59	432	379	276
	10	42	430	589	394	35	438	740	509	49	421	430	274
	11	47	452	646	432	41	481	858	569	55	446	465	314
	12	40	448	671	425	34	465	856	584	49	455	520	286
	13	29	345	618	375	22	337	771	483	37	372	497	287
	14	31	336	597	370	24	313	745	491	40	376	481	274
	15	27	329	607	381	17	288	757	521	39	389	499	275
	16	25	348	613	369	17	290	696	432	34	410	524	298
	17	23	343	592	354	14	296	652	438	32	394	527	262
	18	32	337	565	331	23	299	638	407	41	377	487	246
	19	32	333	547	304	20	307	612	366	45	360	477	235
Δ in %	18 → 19	+0,5	-1,2	-3,3	-8,2	-14,3	+2,6	-4,1	-10,0	+9,3	-4,3	-2,1	-4,5

Rheinland-Pfalz

Alkoholintoxikierte 10- bis 19-jährige **Patient*innen pro 100.000 Einwohner*innen** der jeweiligen Altersgruppe

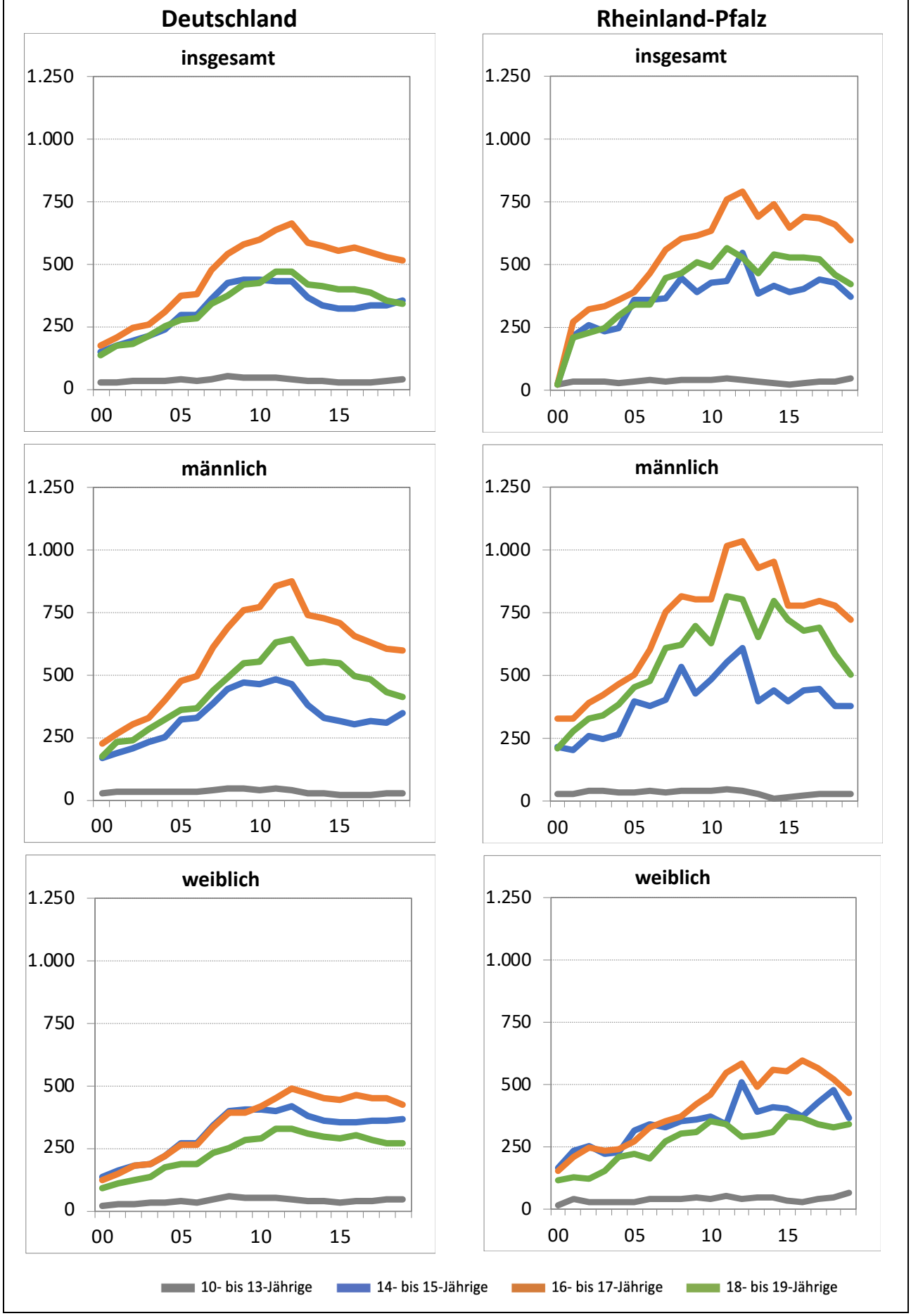

Rheinland-Pfalz

Alkoholintoxikierte **Patient*innen** *(Absolutzahlen)*

		gesamt				männlich				weiblich			
	Jahr	**10-13**	**14-15**	**16-17**	**18-19**	**10-13**	**14-15**	**16-17**	**18-19**	**10-13**	**14-15**	**16-17**	**18-19**
Rheinland-Pfalz	00	43	170	215	150	27	98	149	98	16	72	66	52
	01	69	199	238	186	31	95	149	130	38	104	89	56
	02	69	246	285	202	41	127	178	149	28	119	107	53
	03	66	228	307	222	40	123	201	155	26	105	106	67
	04	57	241	342	269	32	134	229	177	25	107	113	92
	05	59	348	378	317	32	199	249	216	27	149	129	101
	06	71	342	456	329	36	184	301	234	35	158	155	95
	07	63	340	543	433	30	191	375	303	33	149	168	130
	08	73	401	573	454	38	246	399	309	35	155	174	145
	09	74	340	569	491	37	190	378	346	37	150	191	145
	10	68	364	572	469	35	211	370	305	33	153	202	164
	11	79	371	662	522	36	229	431	368	43	142	231	154
	12	62	469	672	480	33	255	430	352	29	214	242	128
	13	55	324	592	407	19	163	387	280	36	161	205	127
	14	40	340	638	468	6	176	402	338	34	164	236	130
	15	37	310	554	473	13	154	323	312	24	156	231	161
	16	40	317	582	486	18	177	340	326	22	140	242	160
	17	48	333	568	469	21	175	344	323	27	158	224	146
	18	51	318	523	401	20	146	322	264	31	172	201	137
	19	67	275	461	361	23	144	287	222	44	131	174	139
Δ in %	18 → 19	**+31,4**	**-13,5**	**-11,9**	**-10,0**	**+15,0**	**-1,4**	**-10,9**	**-15,9**	**+41,9**	**-23,8**	**-13,4**	**+1,5**

Alkoholintoxikierte **Patient*innen pro 100.000 Einwohner*innen** der jeweiligen Altersgruppe

		gesamt				männlich				weiblich			
	Jahr	**10-13**	**14-15**	**16-17**	**18-19**	**10-13**	**14-15**	**16-17**	**18-19**	**10-13**	**14-15**	**16-17**	**18-19**
Rheinland-Pfalz	00	23	23	23	23	28	217	331	213	17	169	156	119
	01	36	218	272	207	32	203	332	282	41	234	209	128
	02	36	260	320	227	42	262	389	326	30	257	247	122
	03	35	236	333	250	41	249	425	341	28	223	236	154
	04	31	249	358	299	34	269	470	384	28	227	242	210
	05	33	360	390	342	35	400	502	455	31	317	273	223
	06	41	360	469	344	40	378	604	480	41	340	328	203
	07	37	367	560	446	34	404	752	612	40	328	357	273
	08	43	446	602	468	44	534	819	621	42	354	375	306
	09	44	394	616	508	43	429	802	696	45	357	422	309
	10	41	432	638	493	42	488	804	627	41	373	463	353
	11	49	435	763	565	46	552	1020	816	55	342	547	342
	12	40	548	791	532	44	611	1038	802	38	513	584	292
	13	37	388	691	464	26	399	929	656	49	394	492	297
	14	27	420	739	540	8	444	957	801	48	414	562	308
	15	26	389	650	528	19	397	779	727	34	402	557	375
	16	28	407	692	531	24	440	780	680	32	372	597	366
	17	34	440	689	524	28	448	801	693	39	431	567	340
	18	36	427	658	461	27	380	781	583	45	477	526	328
	19	47	374	599	426	31	378	723	505	64	369	468	341
Δ in %	18 → 19	**+31,0**	**-12,5**	**-9,0**	**-7,6**	**+14,7**	**-0,4**	**-7,4**	**-13,5**	**+41,4**	**-22,7**	**-11,1**	**+4,0**

Saarland

Alkoholintoxikierte 10- bis 19-jährige **Patient*innen pro 100.000 Einwohner*innen** der jeweiligen Altersgruppe

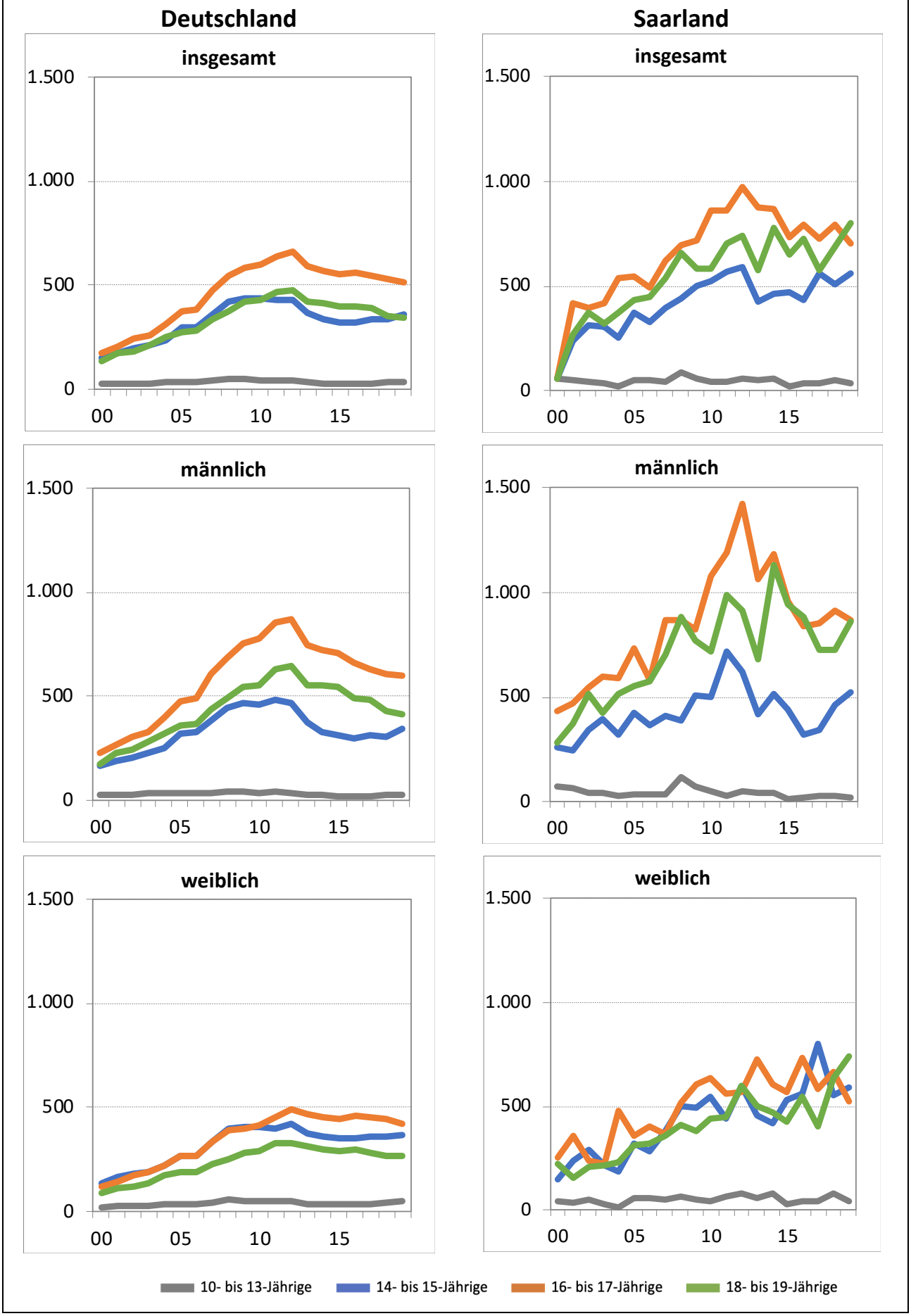

Saarland

Alkoholintoxikierte **Patient*innen** *(Absolutzahlen)*													
		gesamt				männlich				weiblich			
	Jahr	**10-13**	**14-15**	**16-17**	**18-19**	**10-13**	**14-15**	**16-17**	**18-19**	**10-13**	**14-15**	**16-17**	**18-19**
Saarland	00	27	46	76	59	18	30	49	34	9	16	27	25
	01	23	55	91	61	15	29	53	44	8	26	38	17
	02	21	74	89	83	10	41	63	60	11	33	26	23
	03	16	73	96	72	10	48	71	49	6	25	25	23
	04	8	60	127	85	6	39	72	60	2	21	55	25
	05	20	89	130	102	8	52	89	66	12	37	41	36
	06	20	76	118	107	8	44	71	70	12	32	47	37
	07	17	89	149	128	7	47	107	86	10	42	42	42
	08	36	96	163	157	24	43	104	109	12	53	59	48
	09	23	103	162	139	14	53	95	95	9	50	67	44
	10	17	105	186	136	9	51	119	86	8	54	67	50
	11	16	113	175	153	5	70	119	105	11	43	56	48
	12	21	116	194	157	8	59	139	95	13	57	55	62
	13	16	80	175	118	7	38	104	68	9	42	71	50
	14	19	83	172	157	7	46	114	111	12	37	58	46
	15	6	84	142	135	2	38	89	93	4	46	53	42
	16	10	76	151	152	3	29	84	98	7	47	67	54
	17	11	95	135	116	5	30	83	78	6	65	52	38
	18	16	84	142	134	4	40	85	75	12	44	57	59
	19	10	92	121	152	3	45	78	85	7	47	43	67
Δ in %	18 → 19	-37,5	+9,5	-14,8	+13,4	-25,0	+12,5	-8,2	+13,3	-41,7	+6,8	-24,6	+13,6

Alkoholintoxikierte **Patient*innen pro 100.000 Einwohner*innen** der jeweiligen Altersgruppe													
		gesamt				männlich				weiblich			
	Jahr	**10-13**	**14-15**	**16-17**	**18-19**	**10-13**	**14-15**	**16-17**	**18-19**	**10-13**	**14-15**	**16-17**	**18-19**
Saarland	00	58	58	58	58	75	262	431	285	40	149	253	224
	01	49	240	416	267	62	245	470	374	35	234	359	153
	02	45	315	399	369	41	339	547	519	48	289	241	210
	03	35	309	415	322	42	395	597	425	27	217	223	213
	04	18	252	537	374	26	319	592	514	9	181	479	227
	05	46	373	548	435	36	423	730	551	57	320	355	315
	06	48	325	495	448	38	366	580	572	59	282	404	318
	07	42	395	624	536	34	407	871	702	50	382	362	361
	08	91	443	697	655	119	388	867	886	62	501	518	411
	09	59	500	719	583	71	506	826	772	47	494	607	381
	10	45	524	858	585	47	501	1075	718	43	548	632	443
	11	45	570	857	700	28	721	1191	986	63	443	560	451
	12	61	594	972	737	47	617	1426	916	77	596	564	598
	13	48	428	873	572	43	415	1066	677	55	459	727	498
	14	59	459	868	776	45	516	1184	1134	77	415	602	470
	15	19	472	735	652	13	438	957	941	26	530	570	425
	16	31	436	790	726	18	321	841	885	46	560	734	548
	17	35	560	723	573	30	340	851	726	39	798	583	400
	18	50	506	793	685	24	463	911	728	78	552	665	637
	19	31	558	702	804	18	526	869	858	45	592	521	744
Δ in %	18 → 19	-37,5	+10,2	-11,4	+17,3	-24,8	+13,4	-4,5	+17,9	-41,8	+7,2	-21,7	+16,8

Sachsen

Alkoholintoxikierte 10- bis 19-jährige **Patient*innen pro 100.000 Einwohner*innen** der jeweiligen Altersgruppe

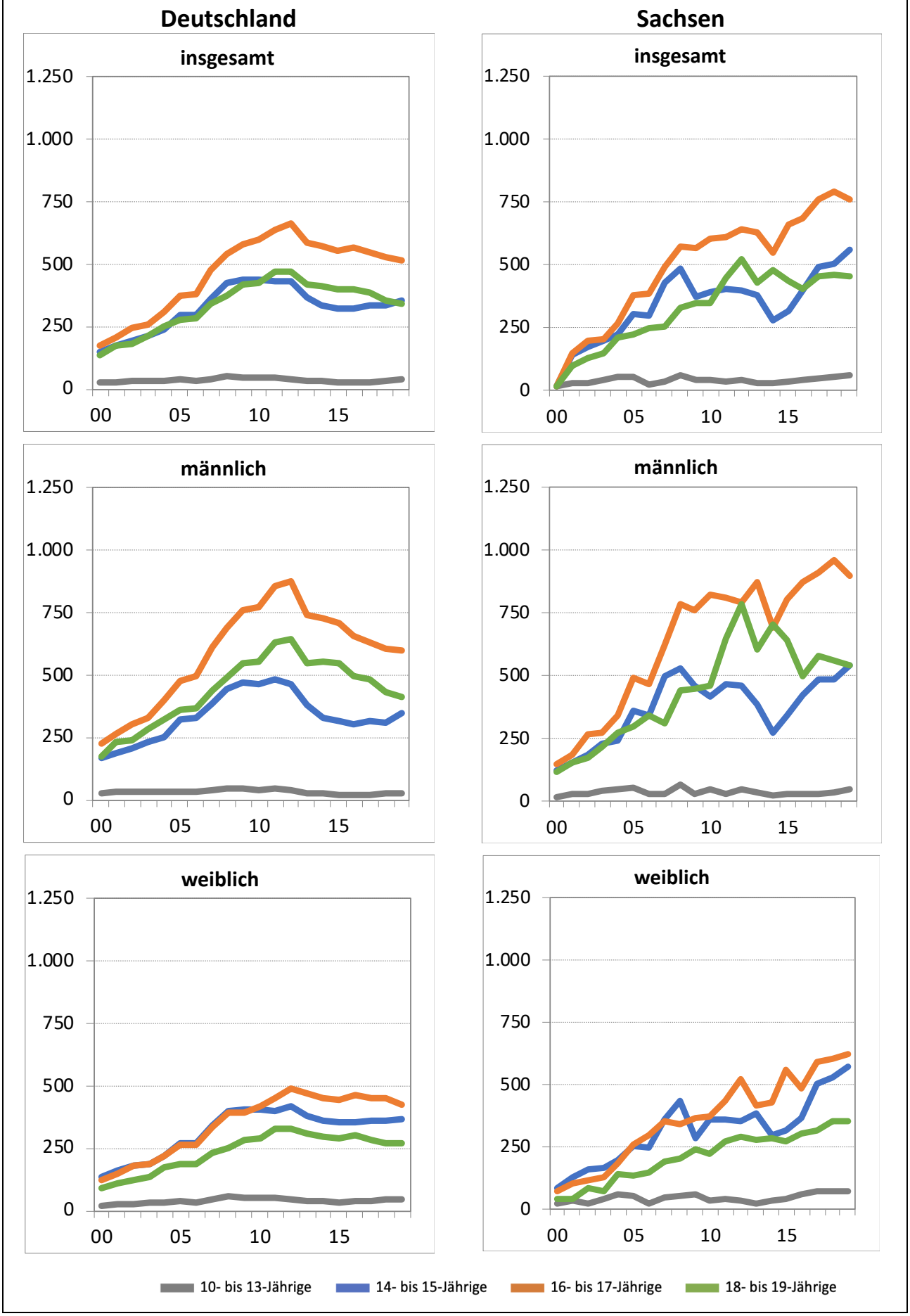

Sachsen

Alkoholintoxikierte **Patient*innen** *(Absolutzahlen)*

		gesamt				männlich				weiblich			
	Jahr	**10-13**	**14-15**	**16-17**	**18-19**	**10-13**	**14-15**	**16-17**	**18-19**	**10-13**	**14-15**	**16-17**	**18-19**
Sachsen	00	40	125	134	99	17	75	90	74	23	50	44	25
	01	60	162	170	118	27	90	112	93	33	72	58	25
	02	46	196	226	153	25	109	160	104	21	87	66	49
	03	60	215	230	168	30	128	159	127	30	87	71	41
	04	62	227	302	237	29	128	200	159	33	99	102	78
	05	55	274	415	247	28	164	277	173	27	110	138	74
	06	24	201	393	275	14	119	246	196	10	82	147	79
	07	36	227	436	271	14	135	284	173	22	92	152	98
	08	62	231	384	330	35	130	273	230	27	101	111	100
	09	49	175	298	306	18	110	205	203	31	65	93	103
	10	50	188	289	234	30	103	203	161	20	85	86	73
	11	42	211	280	234	16	119	182	165	26	92	98	69
	12	48	222	309	257	28	125	186	188	20	97	123	69
	13	37	219	330	211	23	109	223	144	14	110	107	67
	14	38	170	307	248	15	82	189	176	23	88	118	72
	15	43	203	393	250	17	105	232	176	26	98	161	74
	16	55	254	436	250	18	140	289	161	37	114	147	89
	17	66	317	500	294	20	159	314	196	46	158	186	98
	18	72	331	515	311	24	162	326	198	48	169	189	113
	19	86	373	495	312	36	186	299	196	50	187	196	116
Δ in %	18 → 19	**+19,4**	**+12,7**	**-3,9**	**+0,3**	**+50,0**	**+14,8**	**-8,3**	**-1,0**	**+4,2**	**+10,7**	**+3,7**	**+2,7**

Alkoholintoxikierte **Patient*innen pro 100.000 Einwohner*innen** der jeweiligen Altersgruppe

		gesamt				männlich				weiblich			
	Jahr	**10-13**	**14-15**	**16-17**	**18-19**	**10-13**	**14-15**	**16-17**	**18-19**	**10-13**	**14-15**	**16-17**	**18-19**
Sachsen	00	18	18	18	18	15	125	147	118	22	88	76	43
	01	30	141	145	100	26	152	186	151	34	128	102	44
	02	27	172	196	132	28	186	270	173	25	157	118	88
	03	42	196	202	147	41	227	271	214	43	164	128	75
	04	54	220	267	210	49	241	344	271	59	198	186	144
	05	55	307	380	221	54	357	492	298	56	254	261	137
	06	25	297	383	248	28	342	465	341	21	250	296	148
	07	36	431	491	253	28	497	622	311	45	360	353	190
	08	59	484	571	326	66	528	789	439	53	436	340	205
	09	44	376	568	348	32	460	759	446	57	287	366	242
	10	43	389	606	347	50	416	826	463	35	360	372	224
	11	35	407	609	447	27	468	813	646	44	362	438	270
	12	39	401	643	525	47	460	792	787	33	357	524	289
	13	30	378	633	432	38	384	873	603	23	388	419	281
	14	30	279	550	481	24	276	691	702	37	296	431	287
	15	33	320	664	438	27	340	807	643	41	318	560	270
	16	42	396	688	405	27	423	874	498	58	368	485	303
	17	49	494	761	457	29	483	912	582	71	506	594	320
	18	53	506	790	462	34	485	961	560	72	528	604	353
	19	62	558	763	453	50	544	897	543	74	571	622	353
Δ in %	18 → 19	**+17,0**	**+10,2**	**-3,3**	**-1,9**	**+46,6**	**+12,2**	**-6,7**	**-3,1**	**+2,3**	**+8,3**	**+3,1**	**+0,1**

Sachsen-Anhalt

Alkoholintoxikierte 10- bis 19-jährige **Patient*innen pro 100.000 Einwohner*innen** der jeweiligen Altersgruppe

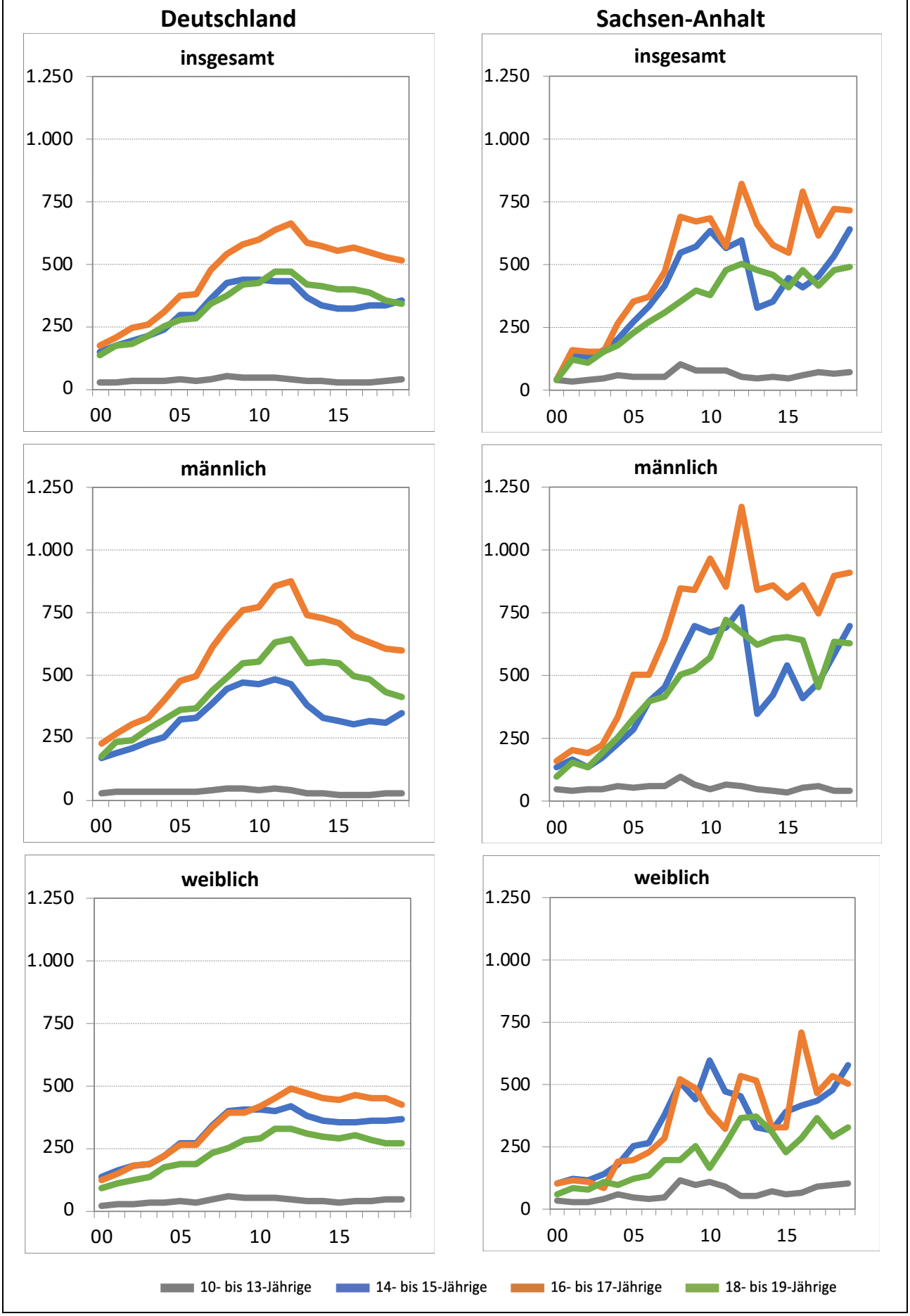

Sachsen-Anhalt

Alkoholintoxikierte **Patient*innen** *(Absolutzahlen)*

		gesamt				männlich				weiblich			
	Jahr	**10-13**	**14-15**	**16-17**	**18-19**	**10-13**	**14-15**	**16-17**	**18-19**	**10-13**	**14-15**	**16-17**	**18-19**
Sachsen-Anhalt	00	56	87	99	58	32	51	61	37	24	36	38	21
	01	46	105	117	88	27	62	76	59	19	43	41	29
	02	42	90	109	77	27	49	71	51	15	41	38	26
	03	40	108	110	108	23	61	81	71	17	47	29	37
	04	42	131	186	123	22	75	120	91	20	56	66	32
	05	31	149	240	158	17	81	175	117	14	68	65	41
	06	30	140	236	187	18	86	166	142	12	54	70	45
	07	33	135	258	204	19	75	183	141	14	60	75	63
	08	64	159	286	217	30	87	181	160	34	72	105	57
	09	51	159	215	208	21	100	139	144	30	59	76	64
	10	51	180	197	152	17	98	142	120	34	82	55	32
	11	51	168	156	147	21	100	113	108	30	68	43	39
	12	38	187	230	142	20	118	158	92	18	69	72	50
	13	32	107	195	133	15	55	121	83	17	52	74	50
	14	37	119	181	132	14	68	131	89	23	51	50	43
	15	30	155	180	131	11	90	128	97	19	65	52	34
	16	41	144	277	164	20	75	161	119	21	69	116	45
	17	52	156	222	146	21	85	144	86	31	71	78	60
	18	47	182	257	171	14	104	168	123	33	78	89	48
	19	50	221	248	178	15	124	165	123	35	97	83	55
Δ in %	18 → 19	**+6,4**	**+21,4**	**-3,5**	**+4,1**	**+7,1**	**+19,2**	**-1,8**	**0,0**	**+6,1**	**+24,4**	**-6,7**	**+14,6**

Alkoholintoxikierte **Patient*innen pro 100.000 Einwohner*innen** der jeweiligen Altersgruppe

		gesamt				männlich				weiblich			
	Jahr	**10-13**	**14-15**	**16-17**	**18-19**	**10-13**	**14-15**	**16-17**	**18-19**	**10-13**	**14-15**	**16-17**	**18-19**
Sachsen-Anhalt	00	41	41	41	41	45	138	161	97	36	103	107	61
	01	37	147	162	123	42	169	204	157	31	124	117	85
	02	39	127	154	108	49	135	194	137	29	119	111	77
	03	45	158	156	154	50	174	223	194	40	142	85	111
	04	59	205	265	178	60	228	333	252	58	181	194	97
	05	51	270	355	230	54	284	503	327	47	255	198	125
	06	52	336	373	274	60	400	507	401	43	267	229	137
	07	56	416	472	312	63	451	647	414	49	380	285	201
	08	106	549	693	357	96	587	849	503	116	510	525	197
	09	81	574	671	396	65	701	843	523	98	439	488	256
	10	78	636	687	378	50	671	965	572	107	598	394	166
	11	77	566	575	477	65	694	855	723	93	472	325	261
	12	57	599	827	502	62	777	1172	671	56	454	534	365
	13	48	332	659	479	46	351	844	622	53	332	516	375
	14	55	357	579	459	43	424	863	647	71	318	329	313
	15	45	448	545	413	34	545	810	653	58	394	329	229
	16	60	412	790	477	57	410	859	643	64	414	711	283
	17	76	453	618	416	59	472	748	457	93	433	468	369
	18	67	534	726	477	39	586	898	636	97	477	534	291
	19	70	642	716	490	41	699	908	630	101	582	504	328
Δ in %	18 → 19	**+4,6**	**+20,3**	**-1,4**	**+2,7**	**+5,3**	**+19,2**	**+1,1**	**-0,9**	**+4,3**	**+22,0**	**-5,5**	**+12,6**

Schleswig-Holstein

Alkoholintoxikierte 10- bis 19-jährige **Patient*innen pro 100.000 Einwohner*innen** der jeweiligen Altersgruppe

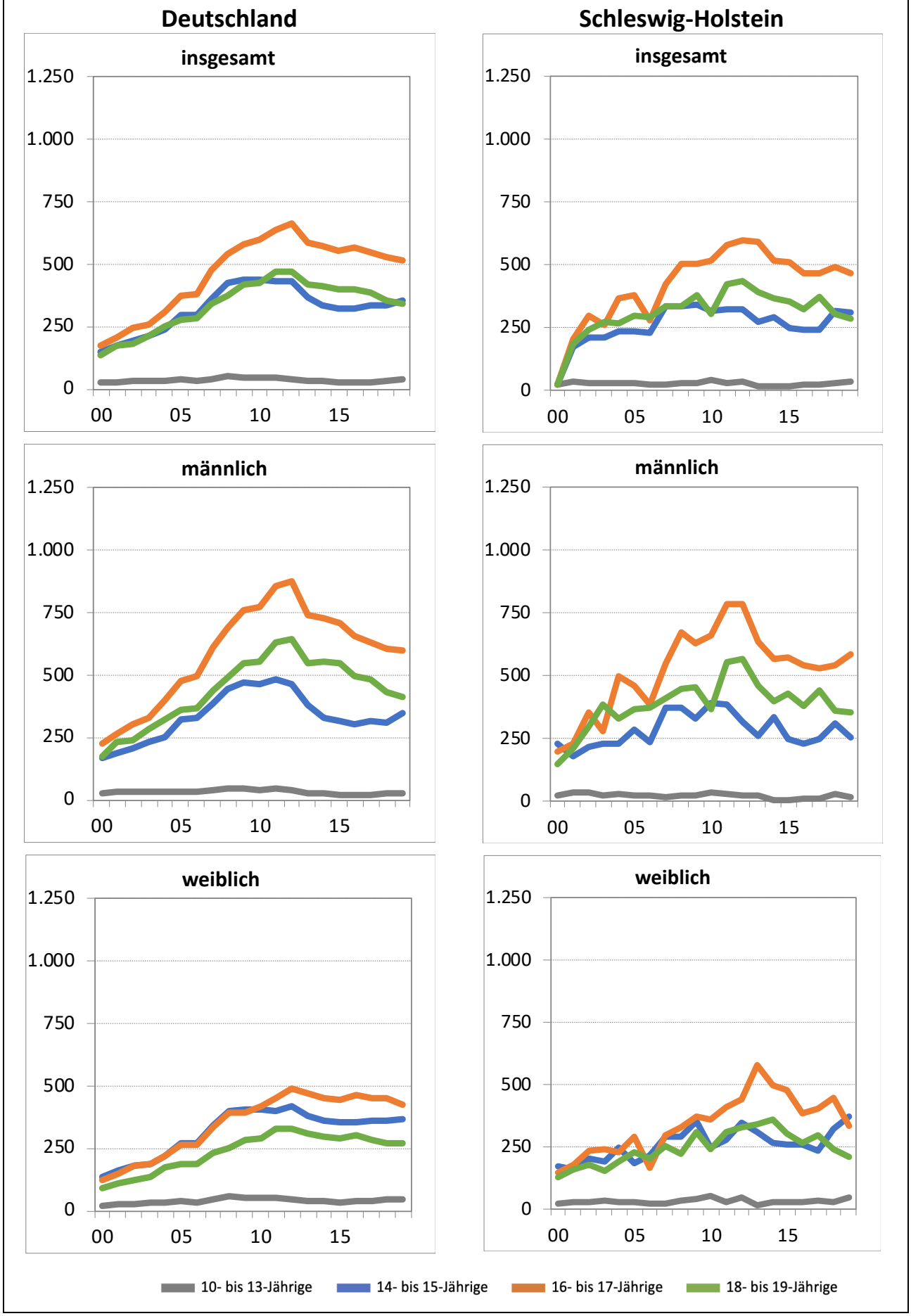

Schleswig-Holstein

Alkoholintoxikierte **Patient*innen** *(Absolutzahlen)*

		gesamt				männlich				weiblich			
	Jahr	**10-13**	**14-15**	**16-17**	**18-19**	**10-13**	**14-15**	**16-17**	**18-19**	**10-13**	**14-15**	**16-17**	**18-19**
Schleswig-Holstein	00	28	111	97	79	16	64	57	43	12	47	40	36
	01	42	100	111	106	25	54	64	61	17	46	47	45
	02	40	129	167	136	23	69	102	86	17	60	65	50
	03	35	135	155	154	15	76	85	111	20	59	70	43
	04	37	155	228	152	20	77	160	96	17	78	68	55
	05	32	155	244	180	13	96	153	112	19	59	91	68
	06	27	148	182	183	15	79	129	121	12	69	53	62
	07	26	212	280	218	11	121	185	138	15	91	95	80
	08	37	209	329	223	15	120	225	151	22	89	104	72
	09	37	208	322	252	13	103	206	153	24	105	116	99
	10	50	193	320	199	20	121	211	123	30	72	109	76
	11	33	198	349	262	18	115	229	168	15	83	120	94
	12	38	199	358	268	12	95	230	170	26	104	128	98
	13	20	167	362	237	12	76	189	136	8	91	173	101
	14	17	174	320	225	3	97	171	118	14	77	149	107
	15	18	146	315	225	2	71	172	131	16	75	143	94
	16	21	140	289	211	6	67	174	129	15	73	115	82
	17	21	136	286	238	4	72	168	147	17	64	118	91
	18	29	175	290	192	14	88	163	119	15	87	127	73
	19	34	169	265	178	10	71	172	115	24	98	93	63
Δ in %	18 → 19	+17,2	-3,4	-8,6	-7,3	-28,6	-19,3	+5,5	-3,4	+60,0	+12,6	-26,8	-13,7

Alkoholintoxikierte **Patient*innen pro 100.000 Einwohner*innen** der jeweiligen Altersgruppe

		gesamt				männlich				weiblich			
	Jahr	**10-13**	**14-15**	**16-17**	**18-19**	**10-13**	**14-15**	**16-17**	**18-19**	**10-13**	**14-15**	**16-17**	**18-19**
Schleswig-Holstein	00	23	23	23	23	25	227	201	147	20	174	150	127
	01	33	172	203	185	38	182	227	209	28	162	177	160
	02	31	210	297	240	35	218	356	296	27	202	236	181
	03	27	211	263	273	23	230	282	385	32	191	243	156
	04	29	238	368	264	31	230	500	329	28	246	226	194
	05	26	236	379	299	21	284	461	366	32	185	292	230
	06	22	227	278	291	24	236	384	373	20	218	167	203
	07	21	333	425	335	18	371	547	413	25	293	297	253
	08	30	336	504	339	24	376	671	448	37	293	328	224
	09	31	343	505	382	21	330	631	452	41	356	373	308
	10	42	319	515	306	32	389	662	368	51	245	359	240
	11	28	323	580	422	31	386	784	554	26	279	411	310
	12	33	323	596	435	22	317	789	566	47	347	439	326
	13	18	276	589	389	22	257	634	459	15	308	580	341
	14	16	292	515	367	6	333	568	396	27	264	495	359
	15	17	249	511	354	4	248	576	427	31	262	479	307
	16	20	244	468	326	11	228	542	382	29	261	387	265
	17	20	243	469	372	7	251	531	439	33	235	402	298
	18	28	318	494	302	26	311	539	359	29	325	446	241
	19	32	311	466	287	19	254	588	357	47	371	337	211
Δ in %	18 → 19	+17,2	-2,2	-5,7	-5,3	-28,6	-18,3	+9,0	-0,6	+59,7	+14,2	-24,4	-12,4

Thüringen

Alkoholintoxikierte 10- bis 19-jährige **Patient*innen pro 100.000 Einwohner*innen** der jeweiligen Altersgruppe

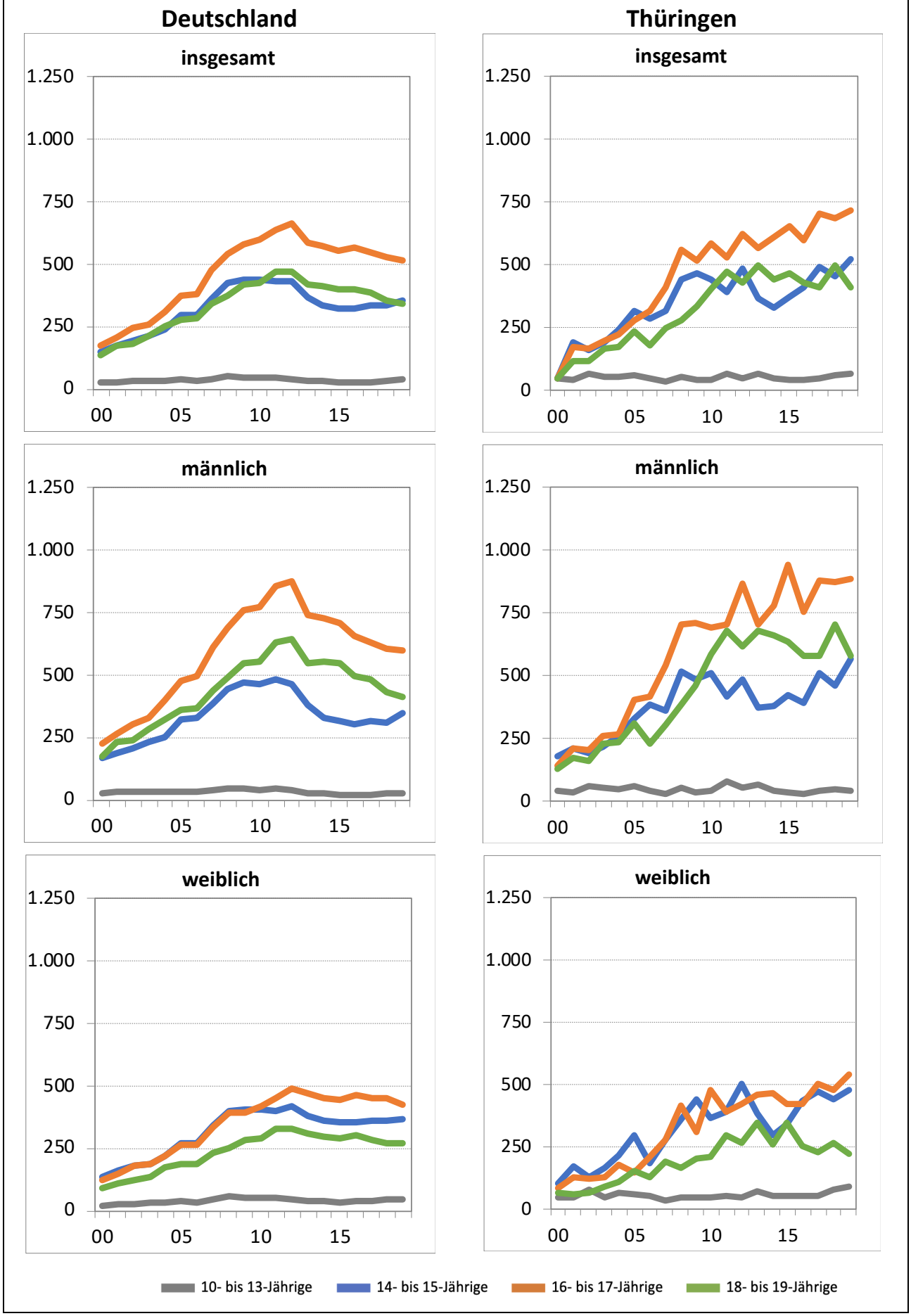

Thüringen

Alkoholintoxikierte **Patient*innen** *(Absolutzahlen)*

		gesamt				männlich				weiblich			
	Jahr	**10-13**	**14-15**	**16-17**	**18-19**	**10-13**	**14-15**	**16-17**	**18-19**	**10-13**	**14-15**	**16-17**	**18-19**
Thüringen	00	58	98	79	69	28	63	51	47	30	35	28	22
	01	45	127	116	82	19	72	74	63	26	55	42	19
	02	67	107	110	79	30	66	71	58	37	41	39	21
	03	42	121	131	109	22	70	89	80	20	51	42	29
	04	37	141	147	113	16	78	89	80	21	63	58	33
	05	34	160	177	152	17	86	131	105	17	74	46	47
	06	25	110	186	114	11	75	126	75	14	35	60	39
	07	18	96	208	152	9	55	140	96	9	41	68	56
	08	31	119	215	159	17	71	137	114	14	48	78	45
	09	25	121	154	165	11	65	108	117	14	56	46	48
	10	27	120	158	152	13	72	95	113	14	48	63	39
	11	43	116	138	140	25	60	89	97	18	56	49	43
	12	32	152	170	115	17	75	114	80	15	77	56	35
	13	45	118	167	130	21	58	101	86	24	60	66	44
	14	30	107	192	123	13	60	120	88	17	47	72	35
	15	29	126	216	145	11	70	149	94	18	56	67	51
	16	28	143	206	144	10	70	138	104	18	73	68	40
	17	33	169	247	141	15	90	163	105	18	79	84	36
	18	44	156	241	174	17	82	160	131	27	74	81	43
	19	45	183	249	145	14	102	158	108	31	81	91	37
Δ in %	18 → 19	**+2,3**	**+17,3**	**+3,3**	**-16,7**	**-17,6**	**+24,4**	**-1,3**	**-17,6**	**+14,8**	**+9,5**	**+12,3**	**-14,0**

Alkoholintoxikierte **Patient*innen pro 100.000 Einwohner*innen** der jeweiligen Altersgruppe

		gesamt				männlich				weiblich			
	Jahr	**10-13**	**14-15**	**16-17**	**18-19**	**10-13**	**14-15**	**16-17**	**18-19**	**10-13**	**14-15**	**16-17**	**18-19**
Thüringen	00	46	46	46	46	43	181	142	128	49	107	83	65
	01	39	190	170	118	32	209	211	173	46	170	128	57
	02	68	162	164	117	60	195	205	163	77	128	121	65
	03	52	191	197	165	53	216	259	231	50	165	131	93
	04	56	239	224	174	48	259	264	235	65	218	182	107
	05	60	315	281	237	59	331	406	312	61	297	150	154
	06	46	286	317	180	39	382	420	226	52	185	210	129
	07	32	319	412	250	31	360	542	303	33	277	276	192
	08	53	441	562	280	56	516	703	387	49	363	416	165
	09	40	464	515	336	35	486	710	461	46	442	313	202
	10	42	440	587	405	39	512	692	587	45	364	478	213
	11	66	394	532	476	78	418	707	677	57	390	389	300
	12	48	486	625	430	53	489	866	615	47	502	425	269
	13	68	367	566	496	65	371	702	678	74	384	459	347
	14	45	327	610	444	40	379	780	659	52	296	468	262
	15	43	370	655	466	33	425	944	637	54	340	424	346
	16	41	413	599	428	28	392	755	582	54	436	421	254
	17	48	493	702	414	42	510	879	577	54	475	504	227
	18	63	452	686	501	47	463	877	704	80	441	480	267
	19	64	525	719	409	38	569	883	577	91	479	543	222
Δ in %	18 → 19	**+0,8**	**+16,1**	**+4,7**	**-18,3**	**-18,7**	**+23,0**	**+0,7**	**-18,2**	**+12,9**	**+8,6**	**+13,1**	**-16,9**

Anhang

Interpretatorische Limitationen der Daten

Bei der Bewertung der in den Krankenhausdiagnosestatistiken registrierten und im vorliegenden Bericht grafisch visualisierten Fallzahlentwicklung der wegen einer akuten Alkoholvergiftung in den Kliniken behandelten Patient*innen gibt es mindestens zwei Gründe, diese eher behutsam und nur in der langfristigen Perspektive als Ausdruck sich allgemein verändernder Trinkmuster in der Gesellschaft zu interpretieren:

1) Sensibilisierungseffekte

So ist zunächst einmal zu vermuten, dass aufgrund der allgemeinen Sensibilisierung der Gesellschaft im Kontext exzessiven Alkoholkonsums die Schwelle für den Reflex, bei stark alkoholisierten Personen nunmehr frühzeitiger Rettungsdienste zu informieren und eine medizinische Versorgung entsprechend sicherzustellen, gesunken ist. Untermauert wird diese Vermutung, wenn man sich die Ergebnisse einer Untersuchung von Wurdak et al. (2013)[4] zu den *„Indikatoren für das Ausmaß jugendlichen Rauschtrinkens in Bayern“* anschaut: Dort zeigt sich zum einen, dass der durchschnittliche Promillewerte der in die dortigen Krankenhäusern vom ersten Quartal 2008 bis zum vierten Quartal 2009 eingewiesenen Jugendlichen kontinuierlich gesunken ist (vgl. Abbildung 1) Zum anderen fanden die Forscher in einer Befragung der Bevölkerung in zwei Städten heraus, dass die Bewohner*innen in der Stadt mit der höheren Einlieferungsquote *(Bamberg)* in einer entsprechenden Notfallsituation signifikant häufiger Hilfe angefordert hatten, als die Befragten in der Stadt *Aschaffenburg*, die einen eher geringeren Anteil von vollstationär behandelten Jugendlichen aufweist.

Abbildung 1

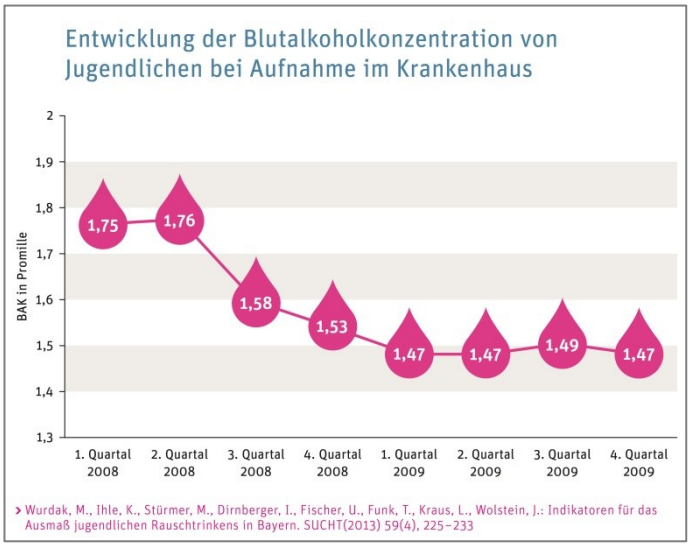

[4] Wurdak, M., Ihle, K., Stürmer, M., Dirnberger, I., Fischer, U., Funk, T., Kraus, L., Wohlstein, J. (2013). Indikatoren für das Ausmaß jugendlichen Rauschtrinkens in Bayern. Sucht, 59(4), 225-233.

2) Dokumentationseffekt

Die in den Krankenhausdiagnosestatistiken festgehaltenen Behandlungsfälle sind sicher immer auch Ausdruck der Sorgfalt und Dokumentationsdisziplin des dafür zuständigen medizinischen Personals, so dass auch hier entsprechende Sensibilisierungseffekte möglicherweise mit ursächlich für die Veränderungen bzw. Unterschiede der registrierten Fallzahlen der wegen einer Alkoholintoxikikation behandelten Patient*innen sein können.